

价

业

400-8696-758

www.cafut.cn

&

 : 029-68764822

 : masheruifu@cafut.cn





上，了，主 2310 3.2%，主 2310
 2.71% 上 上 下两个：个，，产
 个 产 下， 产
 ；，6
 下， 下
 个， 也

图：螺纹钢期货主力连续合约日线走势图



图：热卷期货主力连续合约日线走势图



，主 2309 上 8.92%，与
 ；，， 240
 万 上， 了， 也
 之，上 也 8%

图：铁矿石期货主力连续合约日线走势图



() : 仍 , 价

1 但 不 ,

, 上 , 中 于 ,

交 中 了 , 1-44 产

, 5 业 PMI 下 , ,

之 , , 产

, 个 产 CPI ; 6

, ,

上

, 5 , 21% 于 ; 5

产 也 9.4% 10.3%, 21.1% 27.9%, 也

业 , 也

, , , ; ,

, ,

业 乡 , 5

也 15个

于 也

5

产 也 ; 于 临”

”之下, 产 , 不 ;

下7 也 , 中

与

之下 产

图：螺纹消费量 单位：万吨

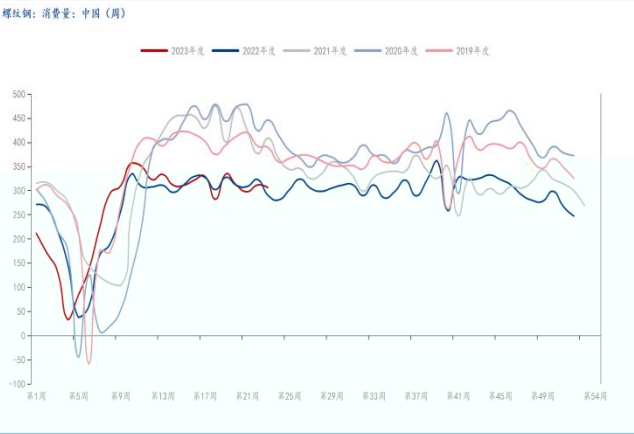

图：热卷消费量 单位：万吨

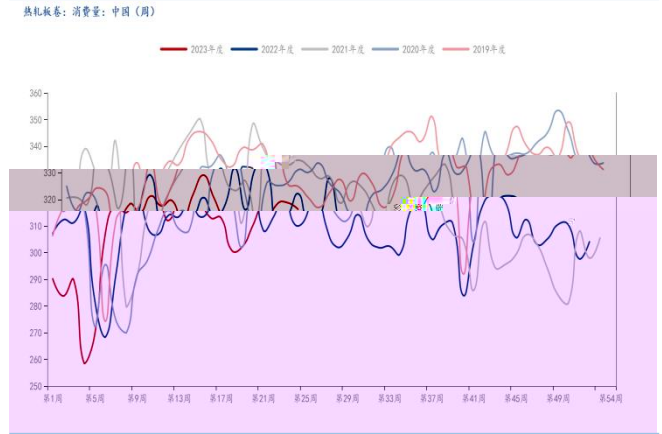

图：建材成交量 单位：吨

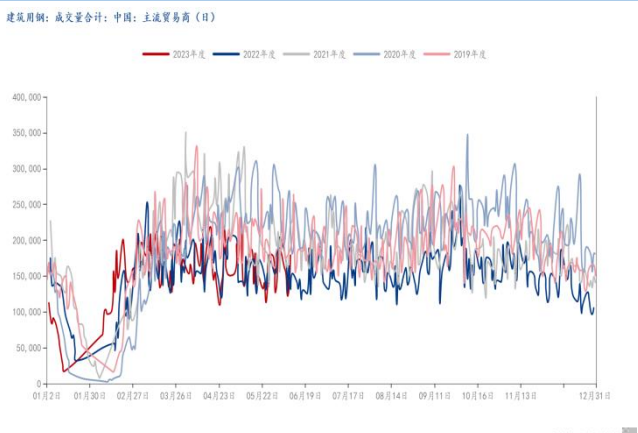

图：房企房屋新开工面积累计同比 单位：

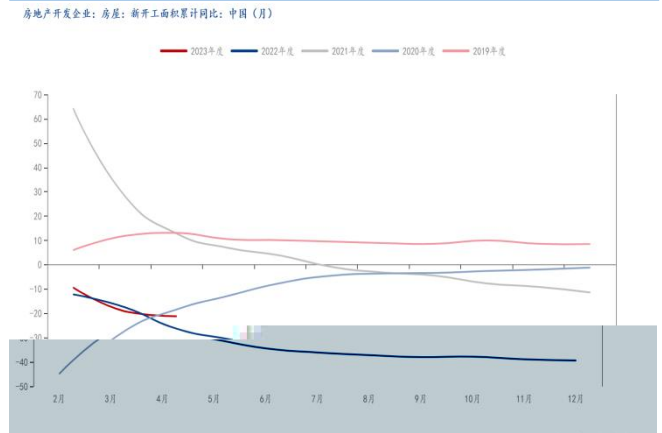

图：房企商品房销售面积累计同比

单位：

房地产开发企业：商品房：销售面积累计同比：中国（月）

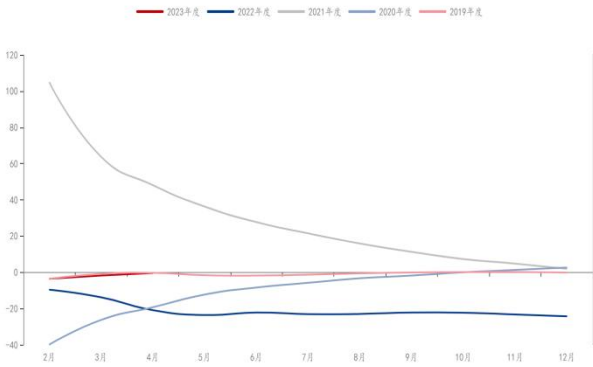

图：汽车销量同比

单位：

汽车：销量同比：中国（月）

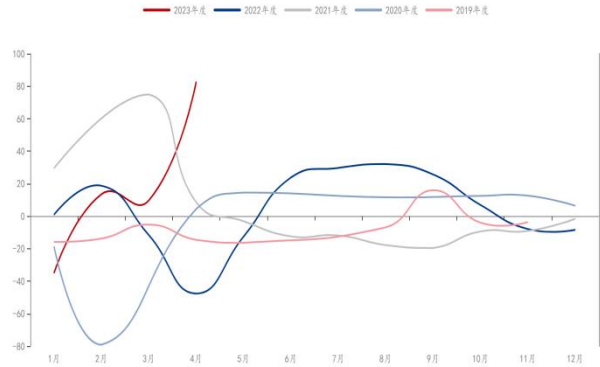

图：挖掘机销量同比

单位：

中国：挖掘机：销量同比（月）

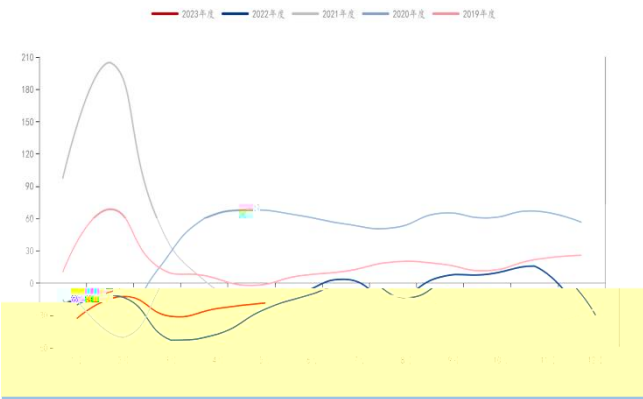

图：水泥产量同比

单位：

统计局：中国：工业产品：产量同比：水泥（月）

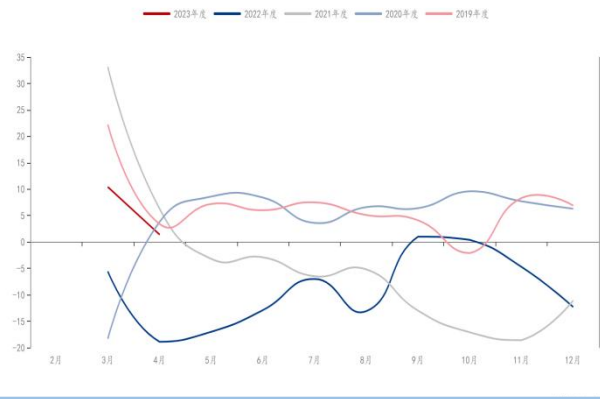

2 主 产 但 仍 ， 仍

上 ， ， ， 于 也

了上 ， 于 ， ，

100 上,也 于 于 ，主 产 ，

产 ， 产 240万 上, 产也 ， 产 产

， ， 下主 产 ， ，

下 ， ，

， 产 ， ， ，

图：家钢企盈利率 单位：

247家钢铁企业：盈利率：中国（周）

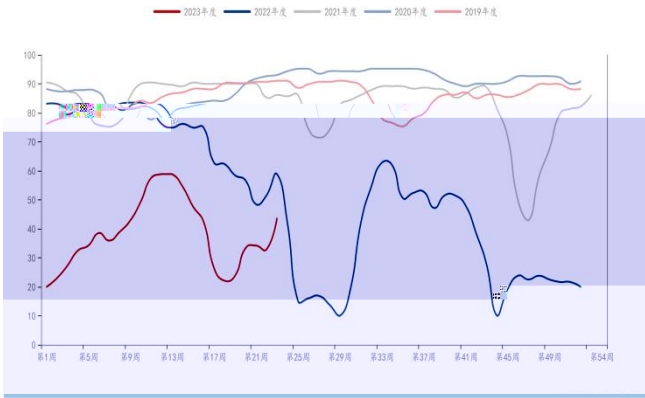

图：热卷毛利 单位：元 吨

热轧板卷：毛利：中国（日）

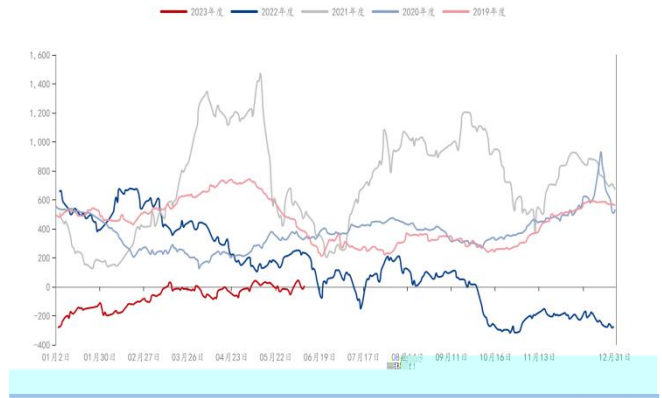

图：螺纹钢高炉利润 单位：元 吨

螺纹钢：高炉：利润：中国（日）

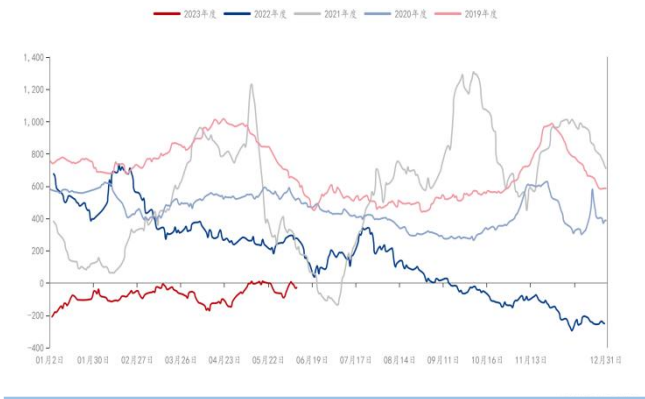

图：建筑用电炉平均利润 单位：元 吨

建筑用钢：电炉：平均利润：中国（周）

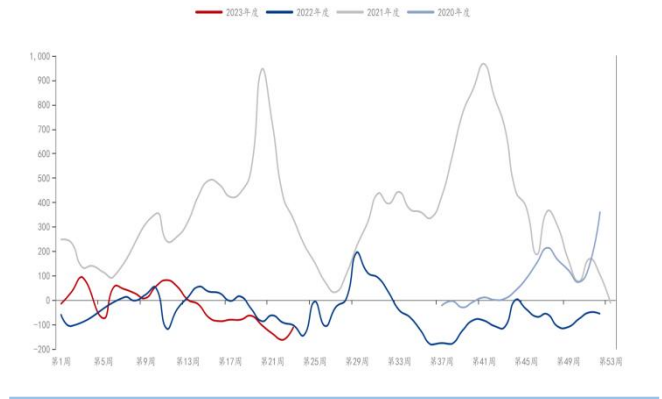

图：家钢企高炉产能利用率 单位：

247家钢铁企业：高炉产能利用率：中国（周）

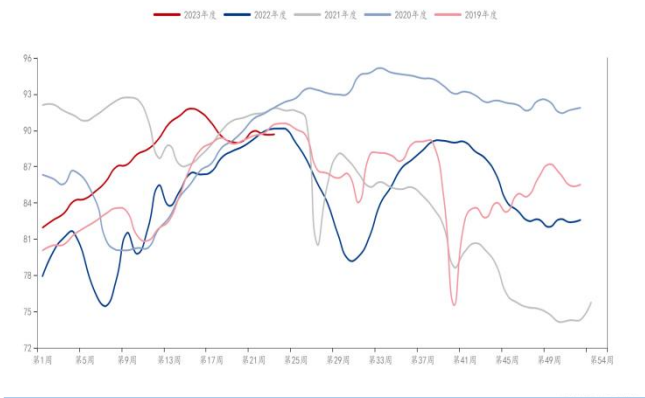

图：家独立电炉钢厂产能利用率 单位：

85家独立电炉钢厂：产能利用率：中国（周）

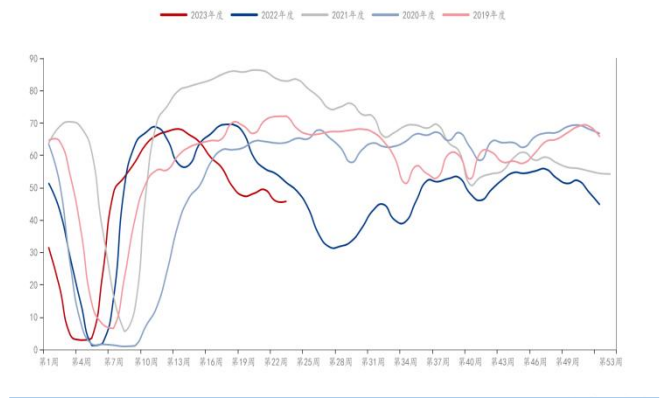

图：螺纹钢实际产量 单位：万吨

螺纹钢：建筑钢材钢铁企业：实际产量：中国（周）

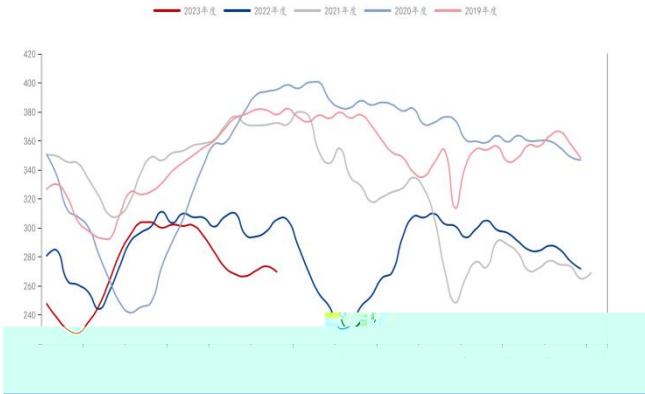

图：热卷实际产量 单位：万吨

热轧板卷：钢铁企业：实际产量：中国（周）

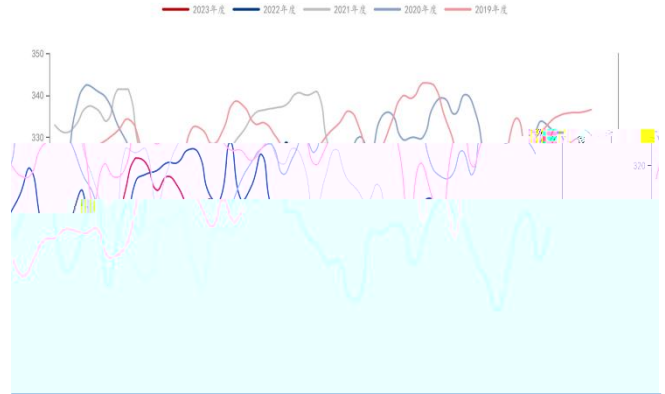

3

主，

主

上， 了， 也 了上 上

， 于 ， 产 ，

， 上 上 于 ，

， 上

不 ， 主 ，

， 主

图：螺纹钢厂内库存 单位：万吨

建筑钢材钢铁企业：螺纹钢：厂内库存：中国（周）

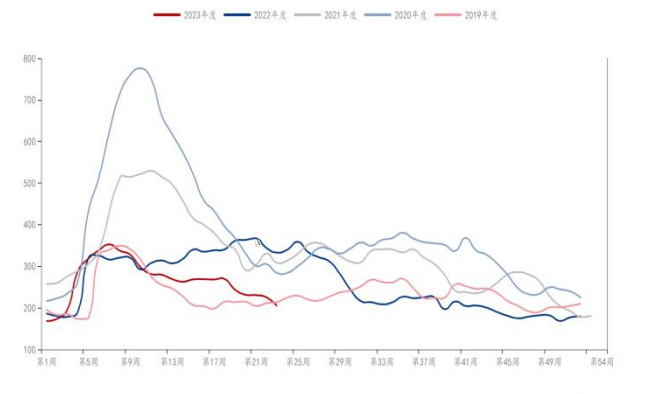

图：螺纹钢社会库存 单位：万吨

螺纹钢：35个城市：社会库存：中国（周）

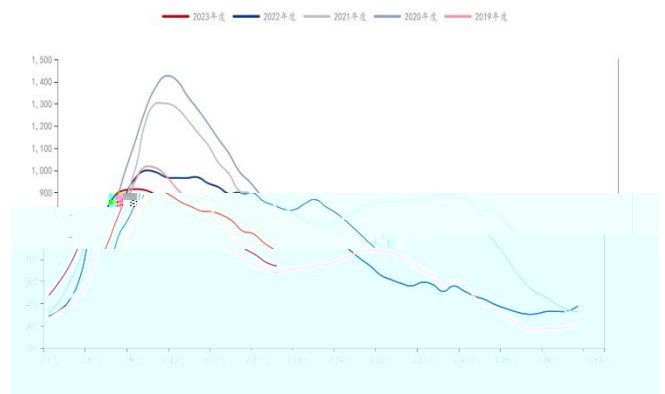

图：热卷厂内库存

单位：万吨

钢铁企业：热轧板卷；厂内库存：中国（周）

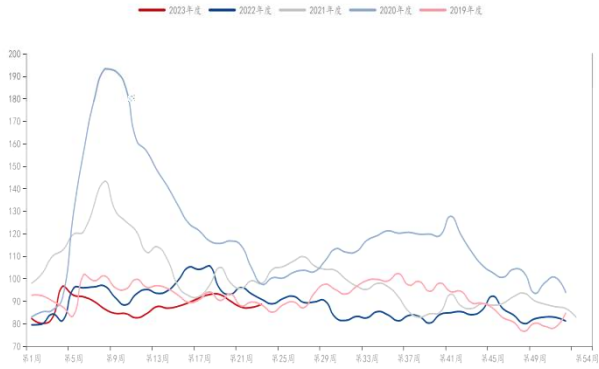

图：热卷社会库存

单位：万吨

热轧板卷：33个城市；社会库存：中国（周）

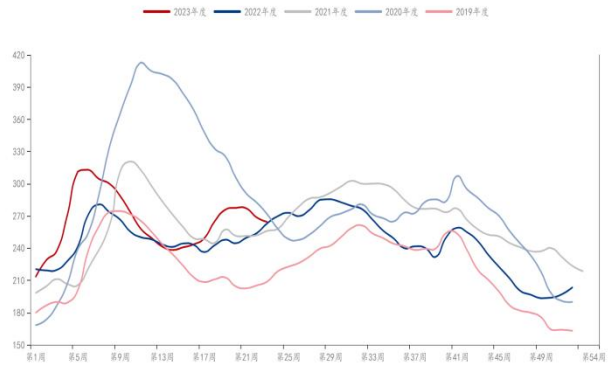

(二)：& 价

1 仍 位 ，

上 ， 45 主 交

产 为 ， 于 产 于 ， 主 产 ， 产

， 产 240 万 上 ， 中

， 下主 产 ，

下 ，

， 产 ， ，

图：我国 港铁矿日均疏港量

单位：万吨

铁矿：进口；日均疏港量合计：45个港口（周）

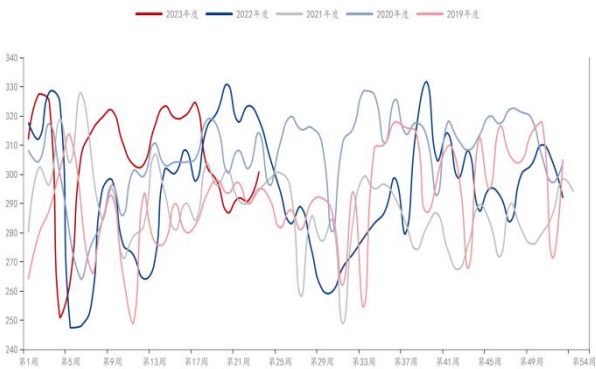

图：我国主要港口铁矿成交量

单位：万吨

铁矿：成交量合计：中国主要港口（日）

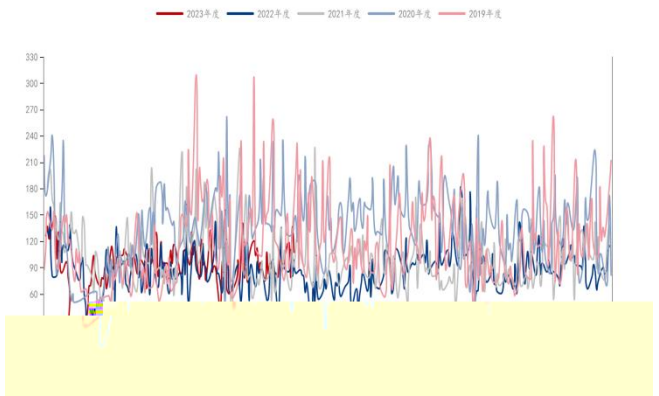

图：家钢企铁矿日均消耗量 单位：万吨

铁矿：进口：日均消耗量：247家钢铁企业（周）

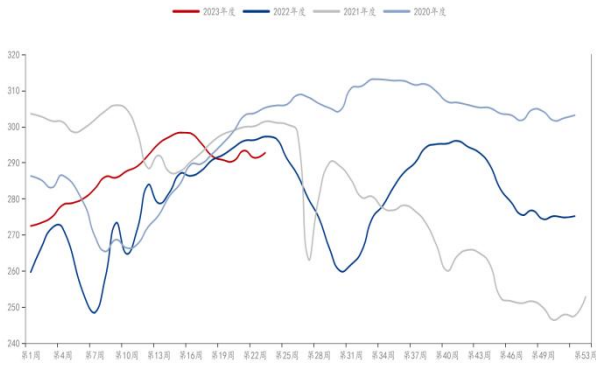

图：家钢企铁水日均产量 单位：万吨

247家钢铁企业：铁水：日均产量：中国（周）

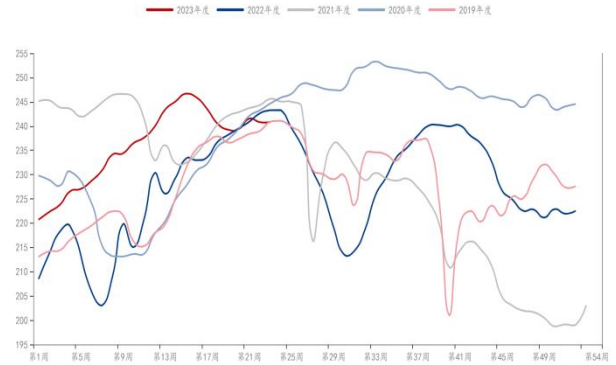

2 & 产

上，19 170万，45 300万，

，也了上 为 19

，也

，上 19 ，且于

，主 ，主产

主产，上产 “ ”下 ——中

；产业 ，

下 ，

图：澳巴 港铁矿发货量 单位：万吨

澳洲&巴西铁矿石：发货量：19个港口（周）

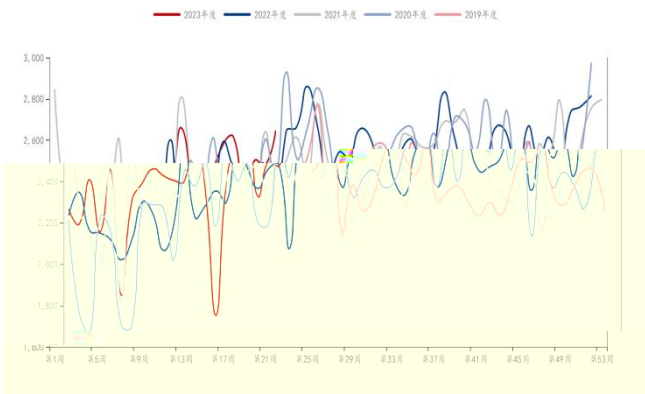

图：港铁矿到港量 单位：万吨

铁矿：到港量：45个港口（周）

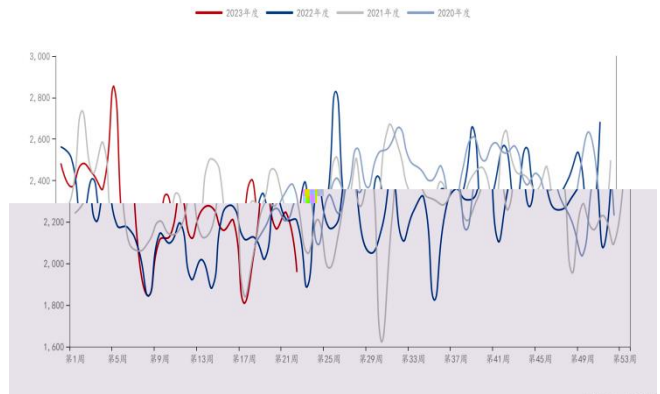

图：必和必拓到中国铁矿发货量 单位：万吨

铁矿：发货量：必和必拓—中国（周）

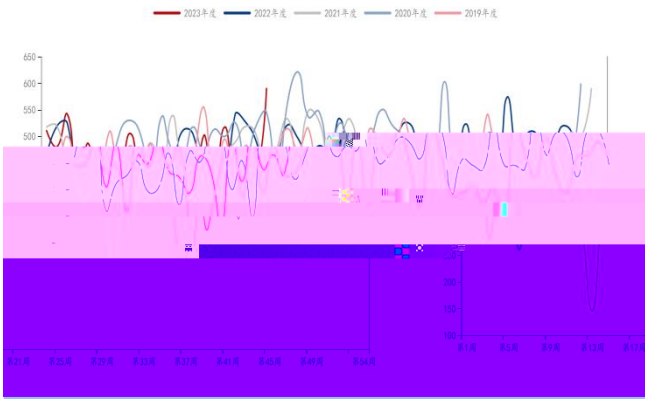

图：淡水河谷到中国铁矿发货量 单位：万吨

铁矿：发货量：淡水河谷（周）

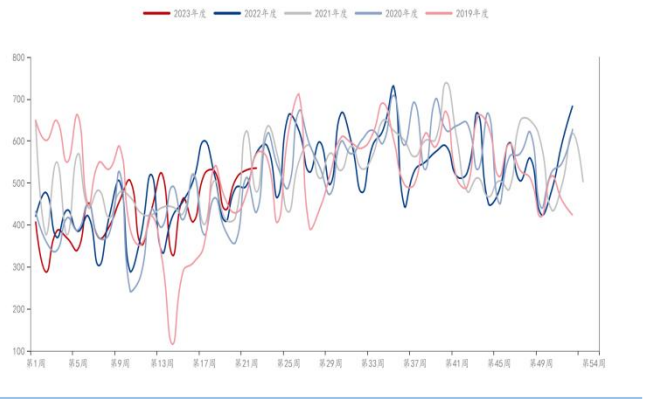

3 & ,
上 , ,且 产
中 了 ,
于 ,

仍
240万 上 ,
下
下

图：港铁矿库存 单位：万吨

铁矿：进口：库存：45个港口（日）

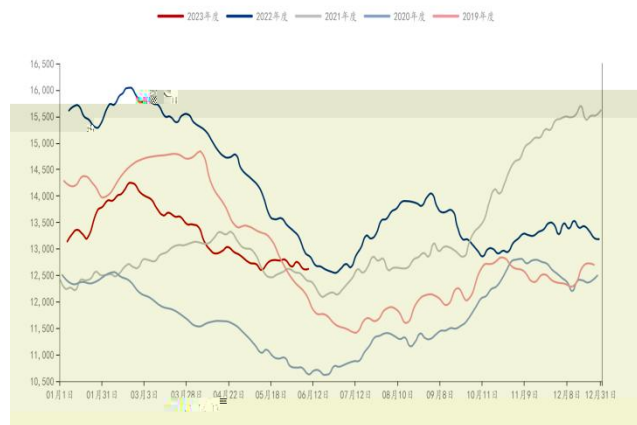

图：家钢企铁矿库存 单位：万吨

铁矿：进口：库存：247家钢铁企业（周）

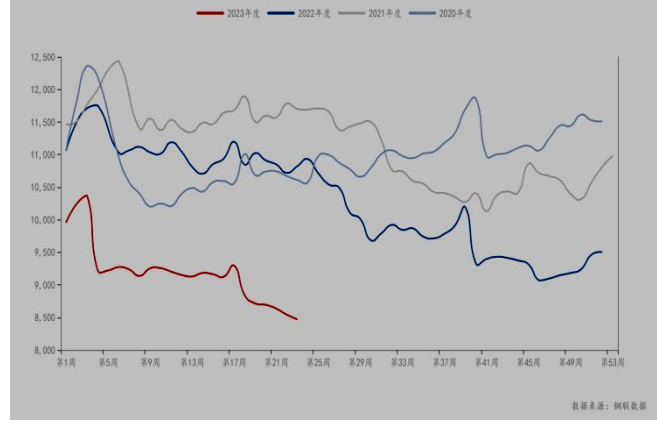

: 5

产

于

于 临 “ ” 之下, 产
, 不 ; , 下7 也 ,
, 中 ,
, 下主 产 ,
, 价
, 产企业 价
仓; 下 企业
以 , 以 10-01 为主,
: 下主 产 ,
下
, 产 ,
, , , , ,
价
, , ;
价 仓 以
为主, 10-01 为主,



事业

东

: 3 B 307 : 东 10
: 0519-85185598 : 0535-6957657
: 0535-6957657

: 23 : 下 9999 A
中 B 1007 1008 906-1 : 0531-68656719
: 0592-2231936
: 0592-2231936

: 180 : 业 11 中 B 43
E 1501 4307
: 029-89824970 : 029-68273770
: 029-89824970

临

: 1111 : 东 临 与 交
中 T6-1905 8- : 0539-8218708
: 029-89557321 :

业

上 业

: (东) : 上 558 668 A 16 05
30 1302 : 021-65688722
: 0371-86676962 : 021-60446926
: 0371-86676963

业 -q 卣

: 东 267
B 501
: 0533-6270009
: 0533-6270009

0-

