



: 2023 5 31

上 & , 6

[ 2012 ] 101

9

400-8696-758

www.cafut.cn

6

&

F3053076

Z0015873

10-01

6

10-01



5

5 , 4 , 5 31 ,  
2310 5%, 3388 / , 10 2 ,  
; 2310 3.5%, 10

2

, 5

, 1-4 20% ,

4

PMI

图：螺纹钢期货主力连续合约日线走势图



图：热卷期货主力连续合约日线走势图



, 5 , 5 31 , 2309

0.42%

图：铁矿石期货主力连续合约日线走势图



&

( ) : 不 乐 &

1 不 , 6 仍 不 乐

5 , 4 ,

4

, , 1-4

20% , ;

— 4 , , 5

, , 4 ,

4 PMI ,

5

5 PMI 48.8, PMI

2023 5 35.2%, 9.8, 3, 5

6

6

6

**图：螺纹消费量** 单位：万吨

螺纹钢：消费量：中国（周）

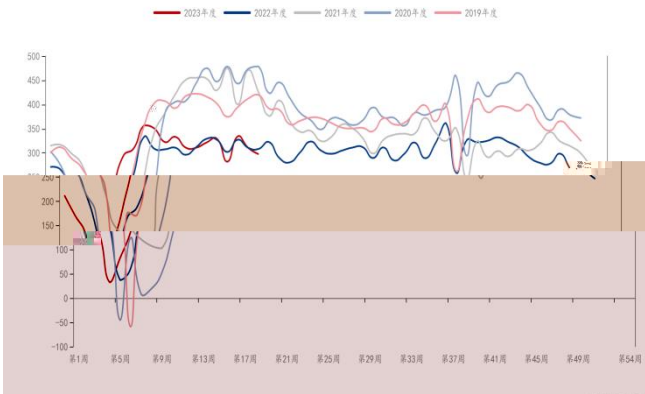

**图：热卷消费量** 单位：万吨

热轧板卷：消费量：中国（周）

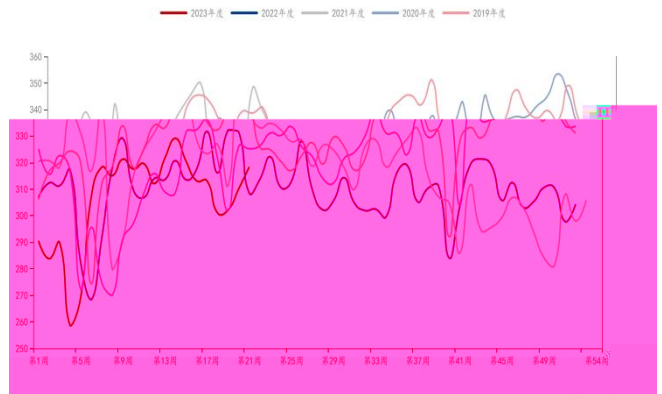

**图：建材成交量**

单位：吨

建材用钢：成交量合计：中国：主流贸易商（日）

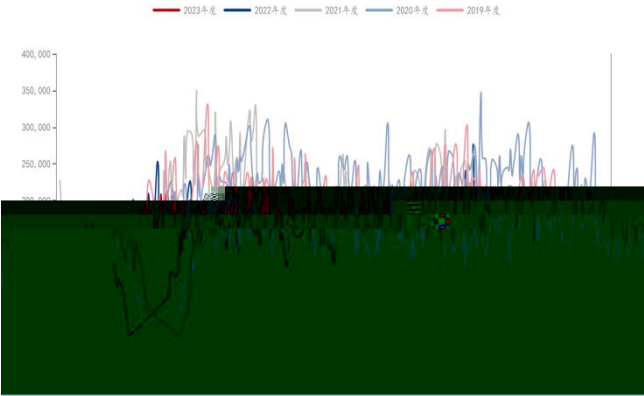

**图：房企房屋新开工面积累计同比**

单位：

房地产开发企业：房屋：新开工面积累计同比：中国（月）

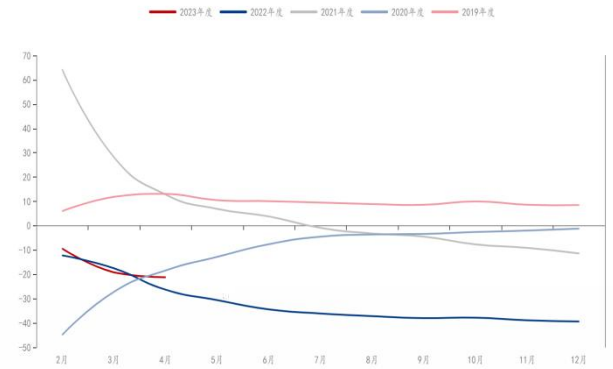

**图：房企商品房销售面积累计同比**

单位：

房地产开发企业：商品房：销售面积累计同比：中国（月）

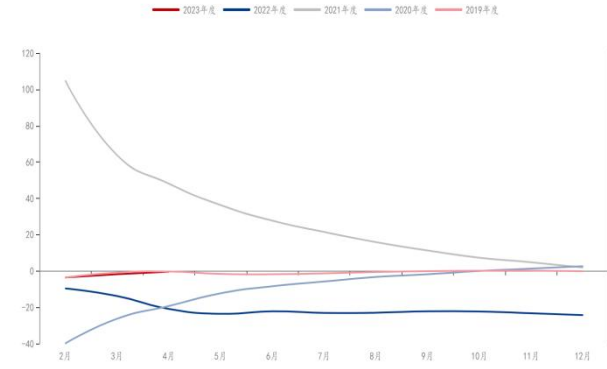

**图：汽车销量同比**

单位：

汽车：销量同比：中国（月）

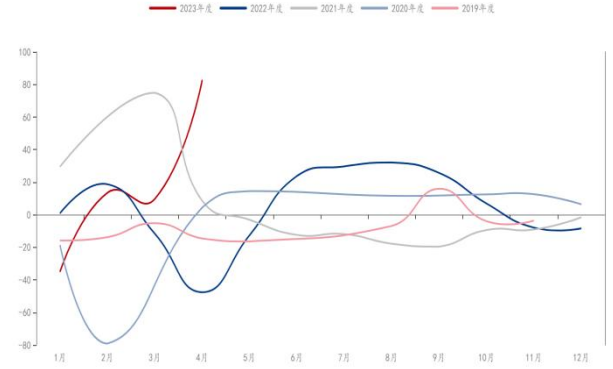

**图：挖掘机销量同比**

单位：

中国：挖掘机：销量同比（月）

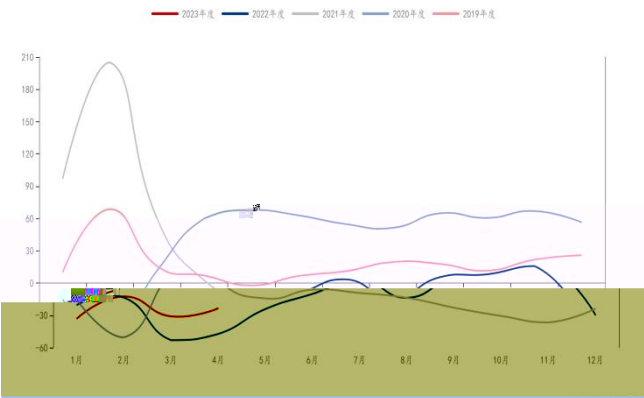

**图：水泥产量同比**

单位：

统计局：中国：工业产品：产量同比：水泥（月）

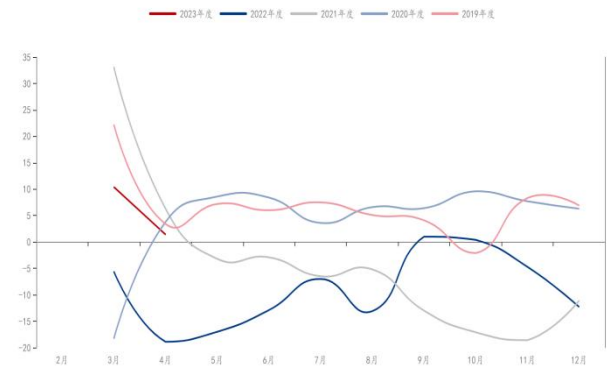

5

5

6

图：家钢企盈利率 单位：

247家钢铁企业：盈利率：中国（周）

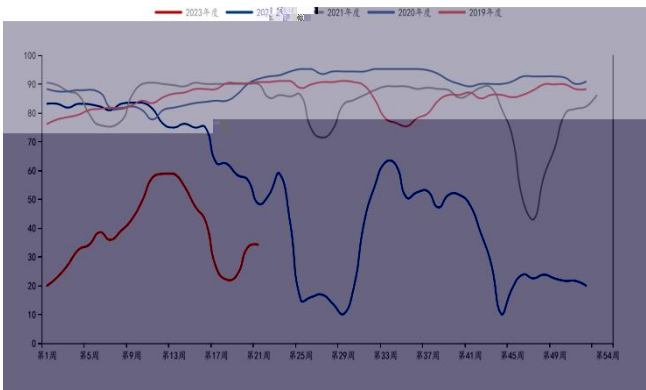

图：热卷毛利 单位：元 吨

热轧板卷：毛利：中国（日）

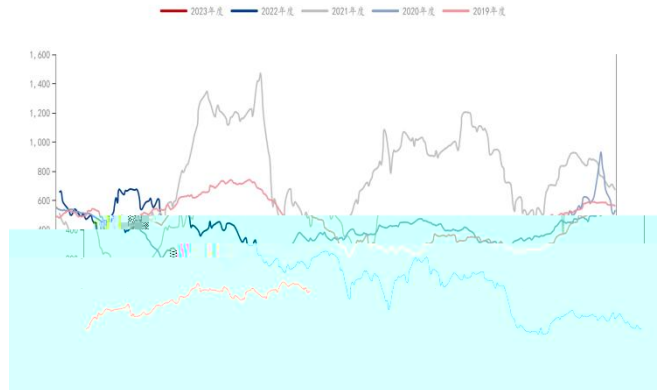

**图：螺纹钢高炉利润** 单位：元/吨

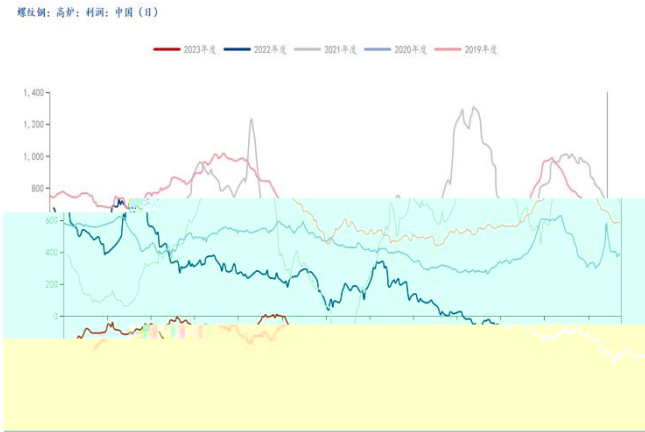

**图：建筑用电炉平均利润** 单位：元/吨

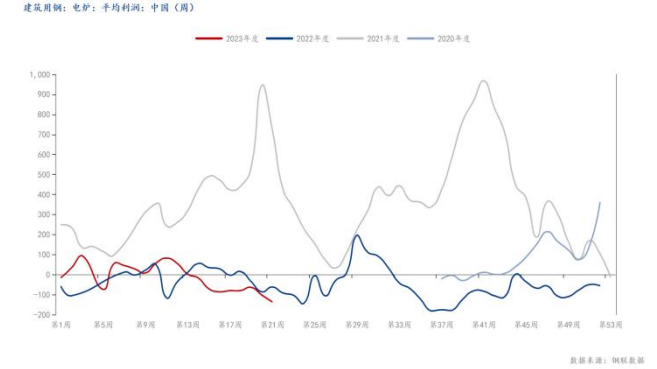

**图：家钢企高炉产能利用率** 单位：

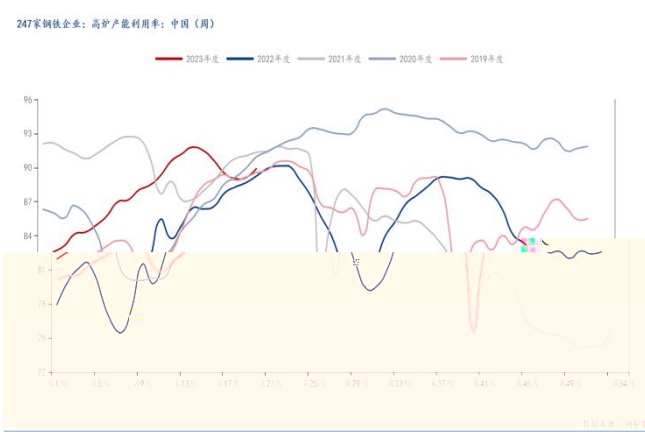

**图：家独立电炉钢厂产能利用率** 单位：

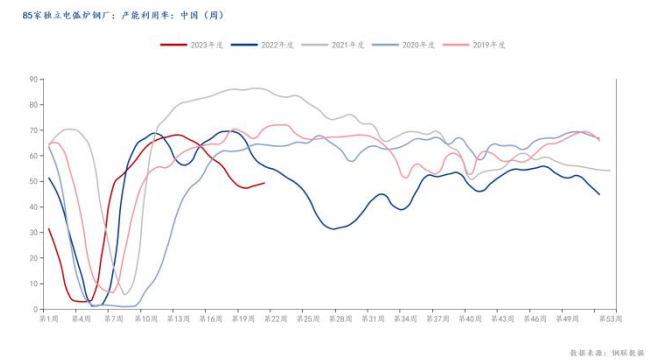

**图：螺纹实际产量** 单位：万吨

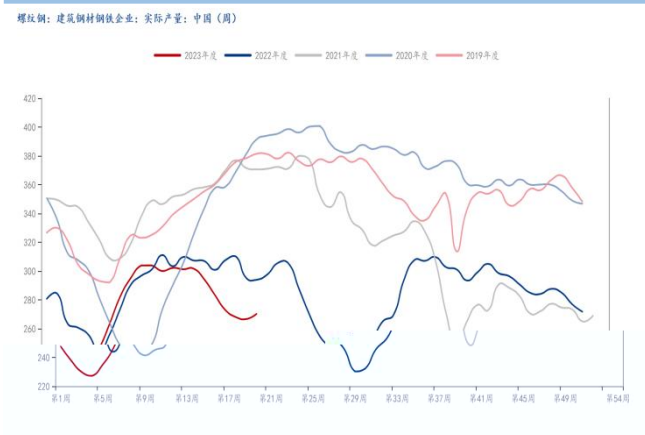

**图：热卷实际产量** 单位：万吨

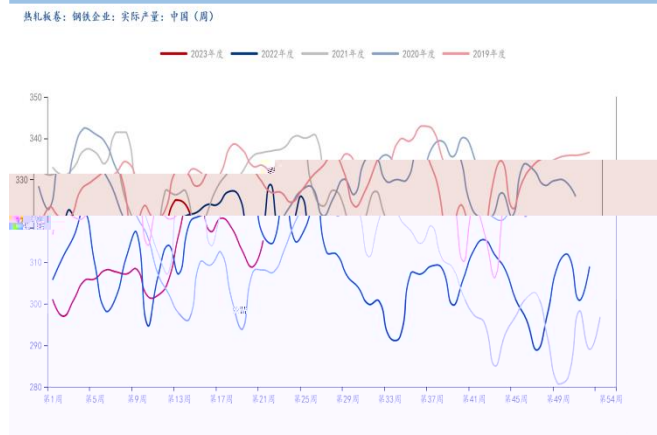

**3 仍 , 6**

**主 仍**

5

2

6

**图：螺纹钢厂内库存**

**单位：万吨**



**图：螺纹钢社会库存**

**单位：万吨**

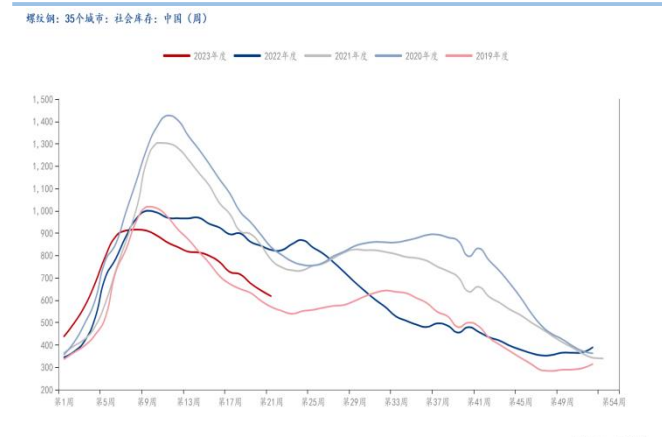



**图：热卷厂内库存**

单位：万吨

钢铁企业：热轧板卷：厂内库存：中国（周）

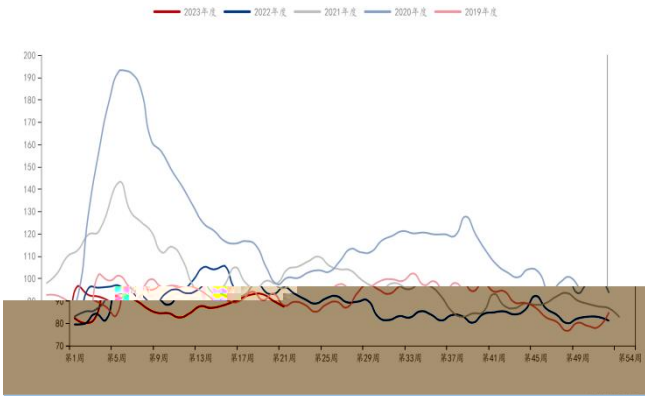

**图：热卷社会库存**

单位：万吨

热轧板卷：33个城市：社会库存：中国（周）

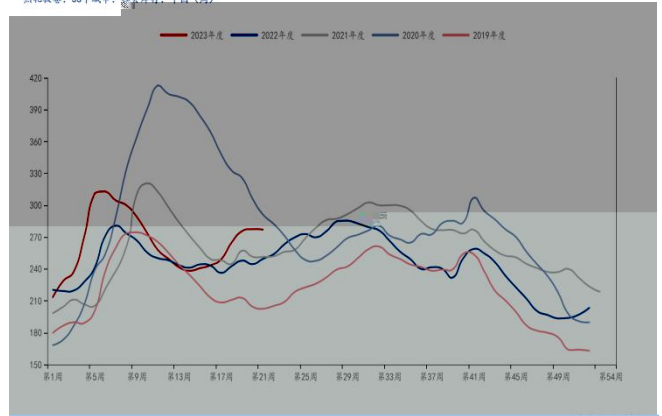

(二) :

, 仍

1 临, 6

仍

5 , 45

6 ,

**图：我国 港铁矿日均疏港量**

单位：万吨

铁矿：进口：日均疏港量合计：45个港口（周）

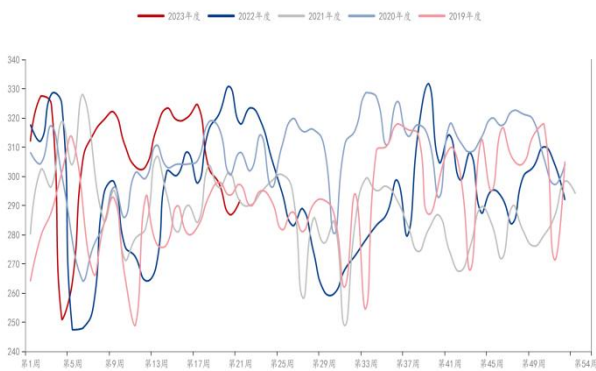

**图：我国主要港口铁矿成交量**

单位：万吨

铁矿：成交量合计：中国主要港口（日）

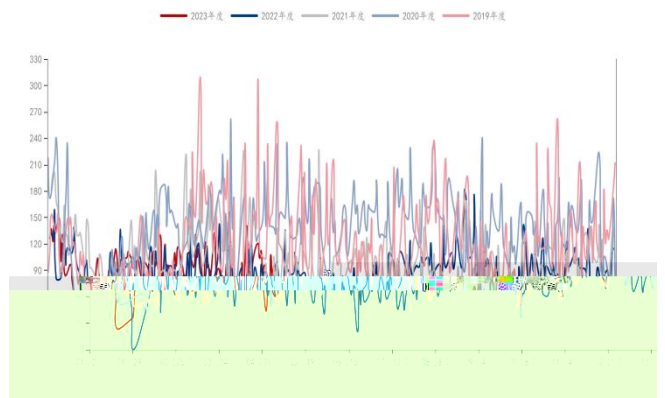

**图：家钢企铁矿日均消耗量** 单位：万吨

铁矿：进口：日均消耗量：247家钢铁企业（周）

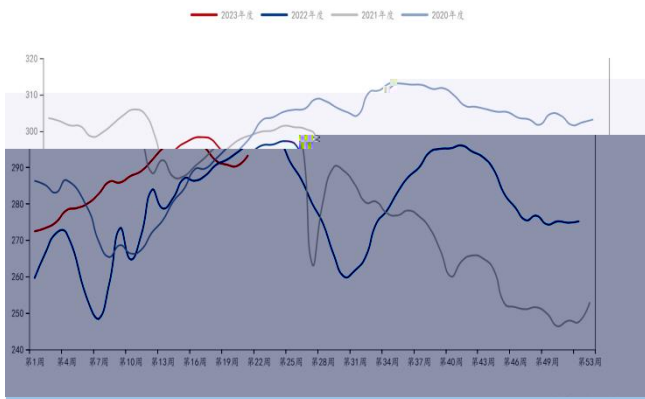

**图：家钢企铁水日均产量** 单位：万吨

247家钢铁企业：铁水：日均产量：中国（周）

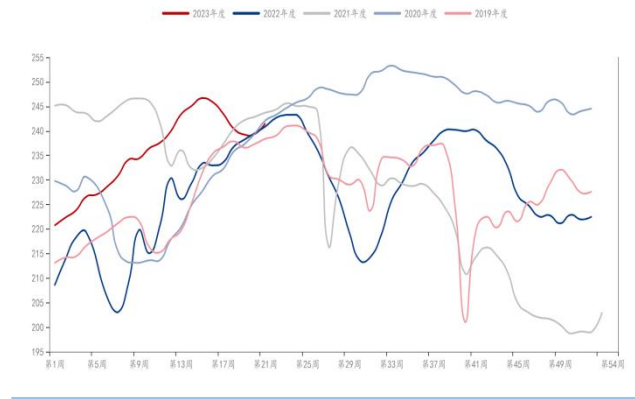

2 主 & 产 , 6

5 , , 19 45 ,

, , 5

6 , , ,

**图：澳巴 港铁矿发货量** 单位：万吨

澳洲&巴西铁矿石：发货量：19个港口（周）

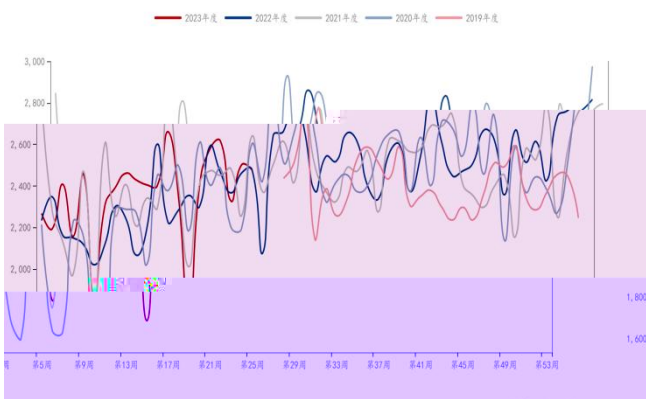

**图：港铁矿到港量** 单位：万吨

铁矿：到港量：45个港口（周）

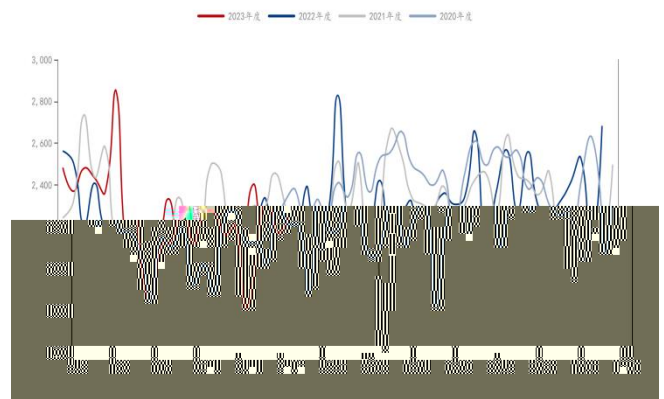

**图 3 : 必和必拓到中国铁矿发货量** 单位: 万吨

铁矿: 发货量: 必和必拓-中国 (周)

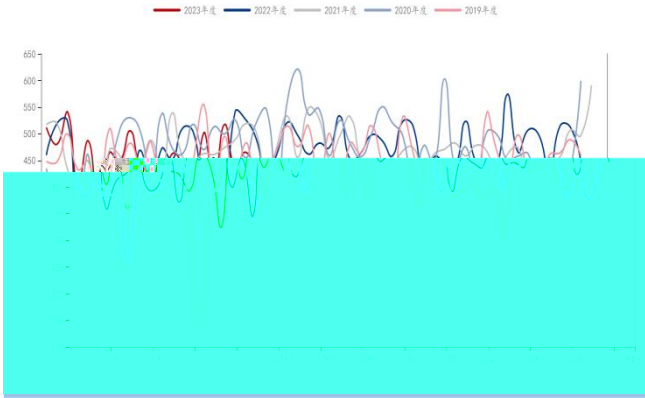

3

&

5

**图 4 : 淡水河谷到中国铁矿发货量** 单位: 万吨

铁矿: 发货量: 淡水河谷 (周)

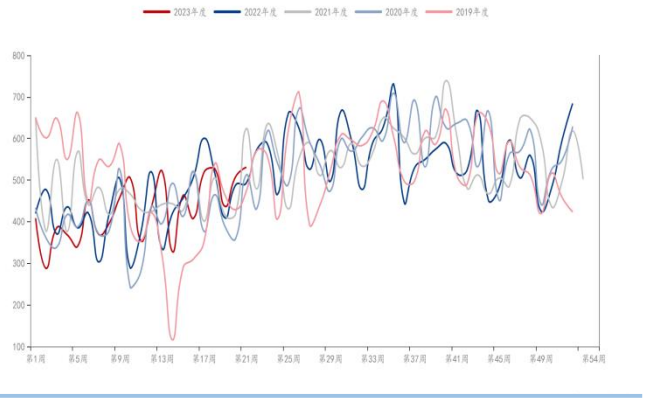

,

,

,

,

,

,

,

,

,

,

,

,

,

,

,

,

**图 6 : 港铁矿库存** 单位: 万吨

铁矿: 进口: 库存: 45个港口 (日)

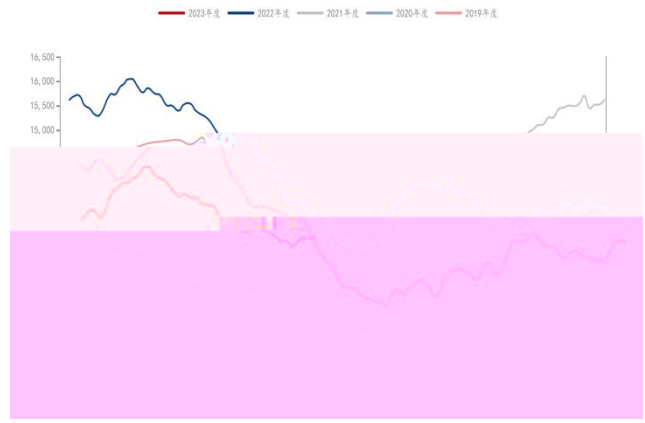

**图 7 : 家钢企铁矿库存** 单位: 万吨

铁矿: 进口: 库存: 247家钢铁企业 (周)

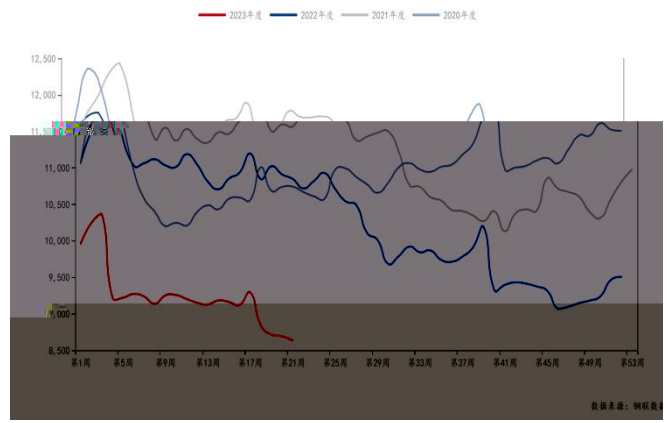

数据来源: 钢联数据

& 6  
:  
,  
,  
, 6  
, 产业  
仓;  
以

[Redacted]

下 业  
以 10-01 为主,

为主, 10-01 为主,

, 6  
;  
仓 以





“

”



事业

: : 0519-85185598	3    B    307	: : 0535-6957657 : 0535-6957657	10
: B    1007    1008 : 0592-2231936 : 0592-2231936	23	: 906-1 : 0531-68656719	9999    A
: E    1501 : 029-89824970 : 029-89824970	180	: 4307 : 029-68273770	11    B    43
: T6-1905 : 029-89557321	1111	: 8 : 0539-8218708	
: 30            1302 : 0371-86676962 : 0371-86676963	(    )	: : 021-65688722 : 021-60446926	558    668    A    16    05
: B    501 : 0533-6270009 : 0533-6270009	267	: : 0917-3536626 : 0917-3535371	55    7    2    12    02
: : 029-87206175 : 029-87206175	99  707	: 703-2 : 029-88825315, 029-88825325	11    B    7
: 708            99		: 718            99	
: 029-87206176 : 029-87206176		: 029-87380130	