



:

&

: 10 , 公 国9 制 业PMI 上  
且国 假 前后 地 产 利 。 , 也 励  
一 加 制 业中 、 地 产 信 。“ 九 十”  
传 叠 加“二十 ” 召 前后 劲 吹下 仍  
向 。但同 也 , 地 发 势仍 , 且  
企 9 及国 假 售同 仍出 回 , 地 产修 之 仍 ;  
国 9 农 业 响下 储 11 初 4 加 75个  
升, 响下 及 国 加 仍 ,  
不 减, 临 围 动仍 , 动 去 化  
去 否 仍 , 价 上 压。

从 业 号: F3053076  
咨 号: Z0015873

✉: masheruifu@cafut.cn

作 , 产 企 业 和 商 在 价 反 加 去  
卖 保 仓; 低 商 和 及 下  
企 业 可 , 但 囤 仍 。 可 偏 参 与 同 以  
为 主, 利 可 以 01-05 反 为 主, 。

: 10 , “ 九 十” 传 叠 加“二十 ” 召 前后  
劲 吹下 仍 向 , 但 围 动 及 国 内  
发 势 仍 , 且 会 召 以 及 冬 因 响 下 厂 及  
产 受 响, 向 势 否 , 在 口 仍 为  
同 位 且 厂 也 低 位 下, 否  
去 化 仍 , 价 上 压。

作 , 厂 低 商 在 同 , 囤  
仍 ; 商 在 价 反 可 加 去  
卖 保 仓。 可 偏 参 与 同 以 为 主, 利  
可 以 01-05 反 为 主, 。



一、 善& 去化, 9 价 反

9 以 , , 也 , 传 “ 九 ” , , 交 8  
 产 中 仍 , 但 下 信 企业中  
 , , 产 , 8 主 体 以 9 业 PMI  
 上 上, 9 乎 上  
 下, 9 主 2301 企 , 3.32% 1.96%

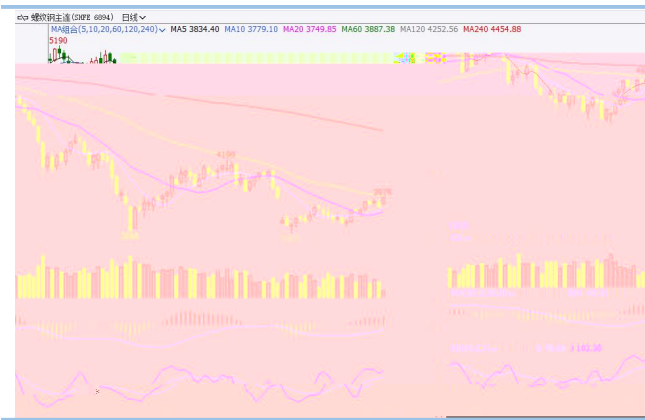

: 华 , , 9 以 , 产 企 , 中  
 产 上 240 万 7 ; 上中 假 ,  
 , 以 供 下 偏 , 主 2301 价 9 , 5.33%



: 华 ,



## 二、 向 但 动因 仍 ， 去化仍

9 以 ， ， 也 ， 传 “ 九 ” ， ， 交 8 产 中 仍 ， 但 下 ， 产 ， 信 企业中 ， 8 主 体 以 9 业 PMI 上 上， 9 乎 上 ， 上 9 10 ， 9 业 PMI 上 ， 且 假 产 ： 7 10 1 下 7 个人住 0.15个 7 2023 之 ， 件 人 住 1 ， 住 个人 予以 优 ； 保 会 住 信 ， 也 业中 产 信 ； 专 余 下 下， 作 “ 九 ” 传 “ 二 ” 下 仍 7 但 也 ， 假 7 ， 仍 ， 且 企 9 假 仍 ， 产修 之 仍 ； 9 业 下 11 4 75个 ， 下 仍 ， 不 ， 临 仍 ， 10 份 但



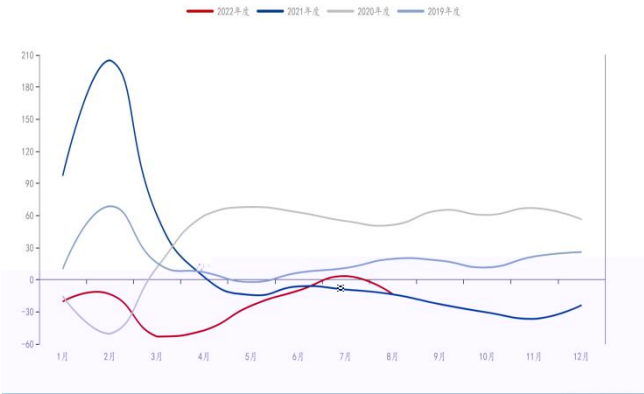

: ,

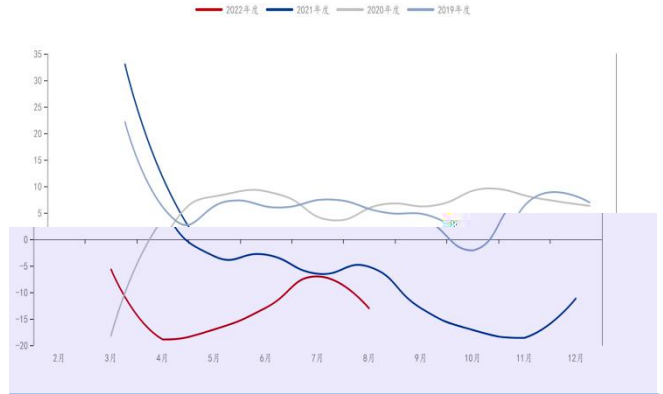

: ,

9 以伴 , 修 , 产 7 产也体

假 , 修但仍低位, 产 , 供

7 , “二 ” 以 临 , 产 临 保

例 , 业 产 专 ,

, 2022 , 企业

产 , 也 供 , 使 于 临

, 上 以 “ ” 下, 临产 仍 ,

体 10 供 临

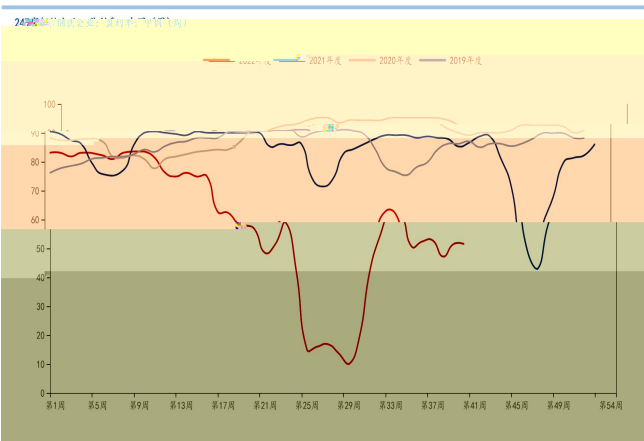

: ,

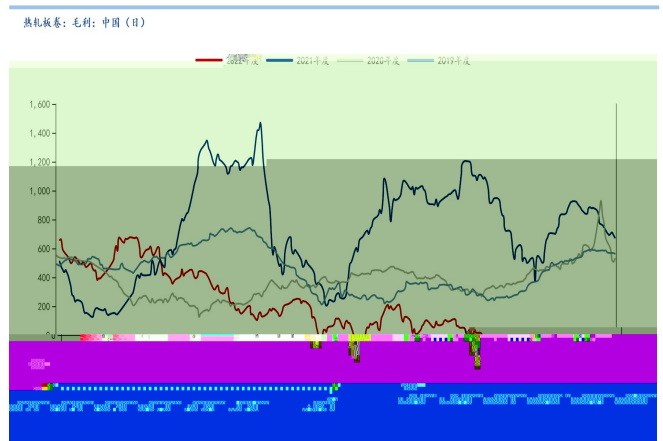

: ,

螺纹钢：高炉：利润：中国（日）

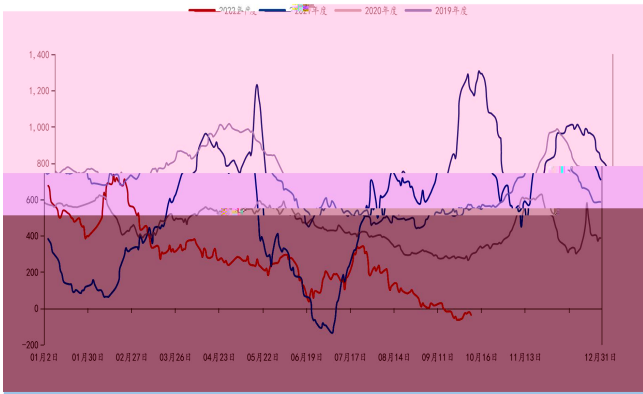

： ，

螺纹钢：电炉：利润（日）

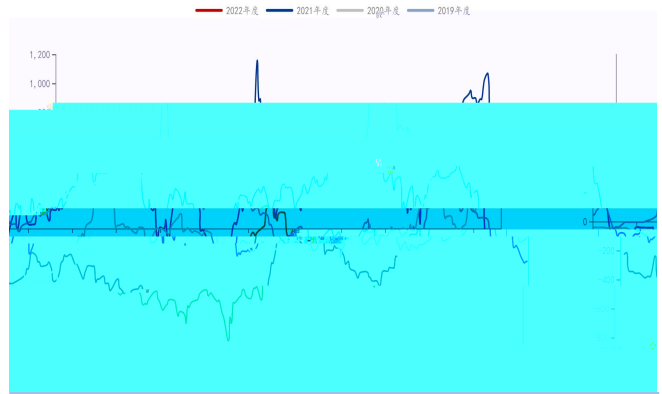

： ，

247家钢铁企业：高炉产能利用率：中国（周）

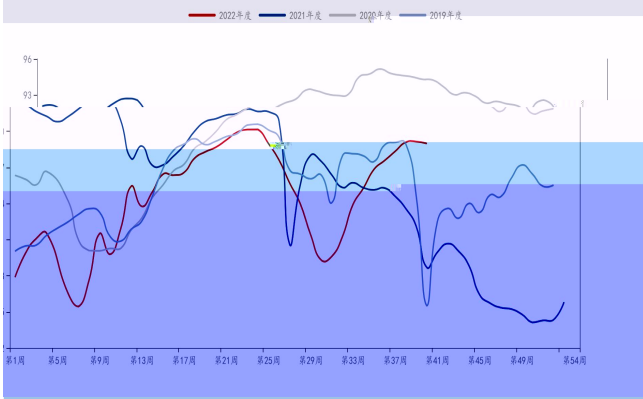

： ，

85家独立电弧炉钢厂：产能利用率：中国（周）

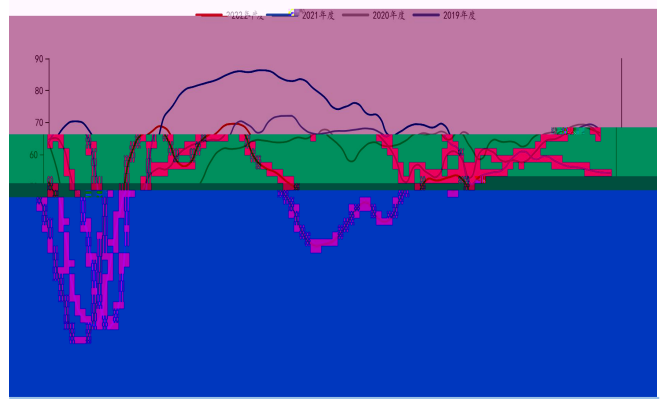

： ，

螺纹钢：建筑钢材钢铁企业：实际产量：中国（周）

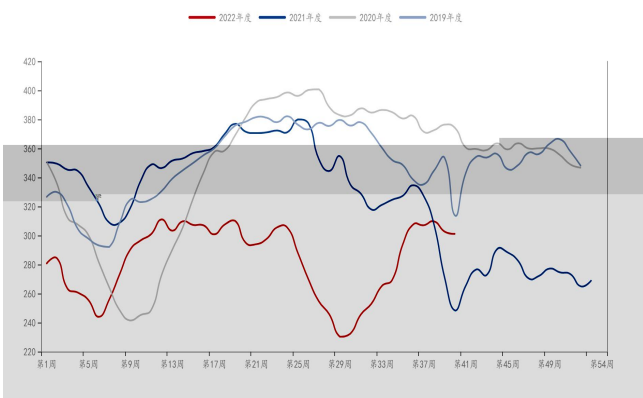

： ，

热轧板卷：钢铁企业：实际产量：中国（周）

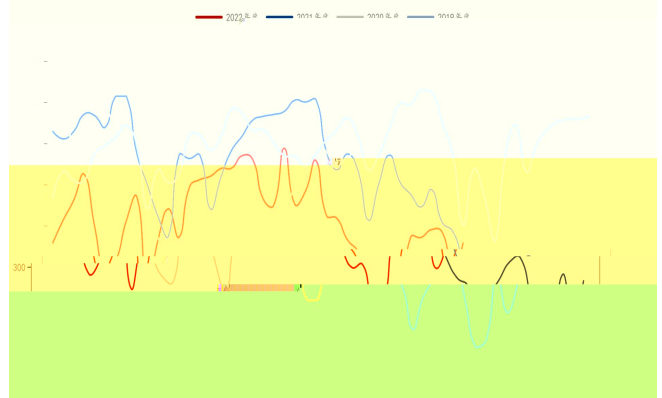

： ，

假

，但9以

下

体了



10，“九”传“二”下  
仍，但 仍，产修之仍，且 不，  
仍

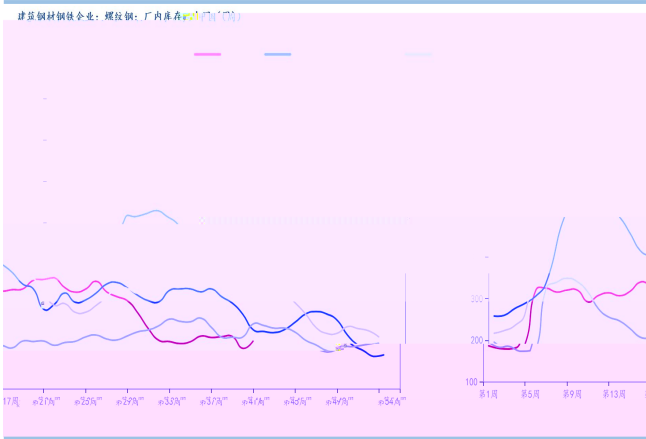

：，

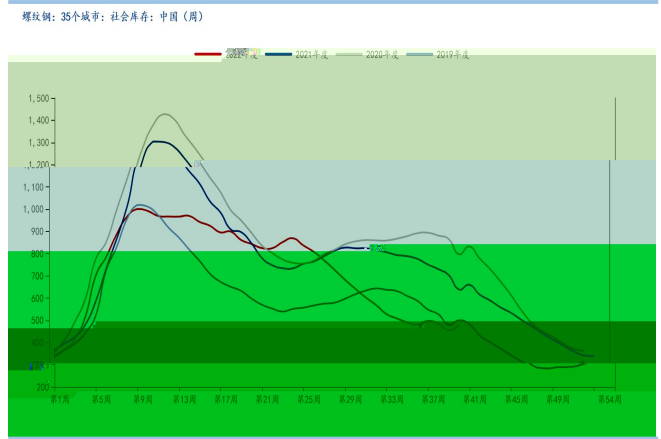

：，

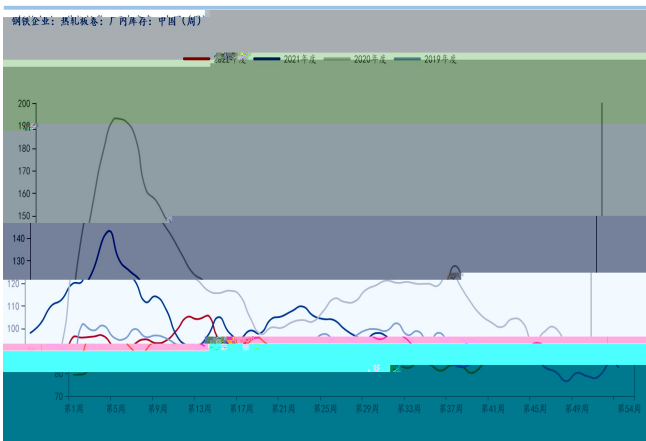

：，

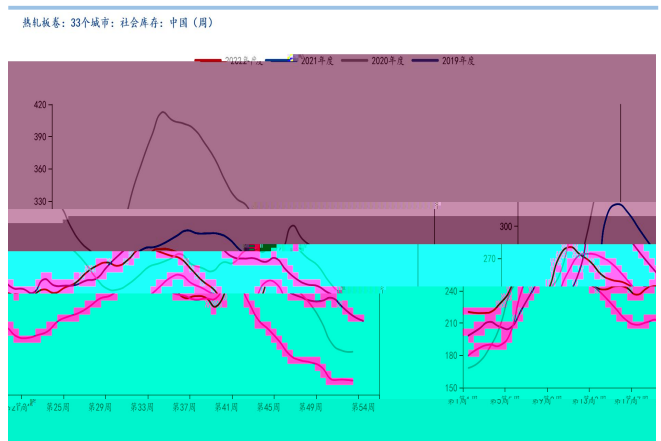

：，

9 以， 企 以 产， 中， 产  
上240万 今 6 以 位，“九”传 下，  
， 产 产，

10，“九”传“二”下 仍

，但 仍，且 会 以 下  
产 ，

铁矿：进口：日均流量合计：45个港口（用）

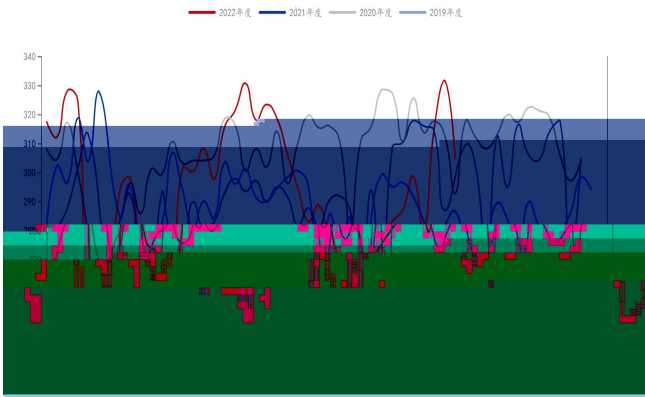

： ，

铁矿：进口流量合计：中国主要港口（日）

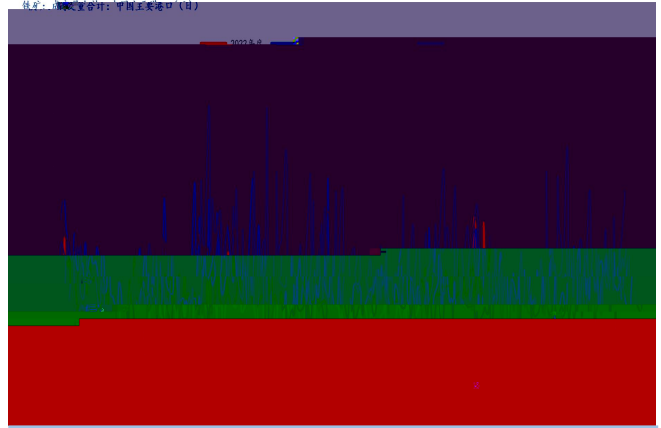

： ，

铁矿：进口：日均消耗量：247家钢铁企业（用）

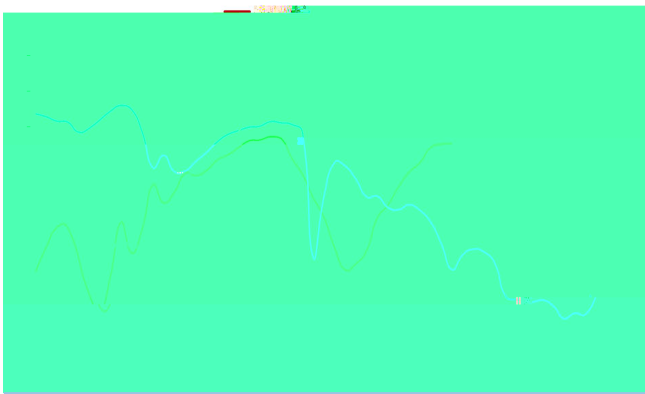

： ，

247家钢铁企业：铁矿：日均产量：中国（用）

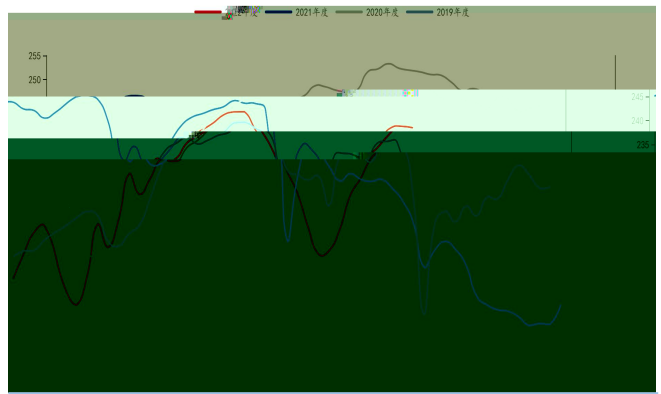

： ，

从 9 以 19 主 体 ，但  
， 45 ， 供 偏 10 份， 仍 产 ，  
产， 今 3000 万 以上 产 ， 也 2000  
万 以上， 他 主 产，以 产 供 ， 供 体



澳洲巴西铁矿石：发销量：19个港口（周）

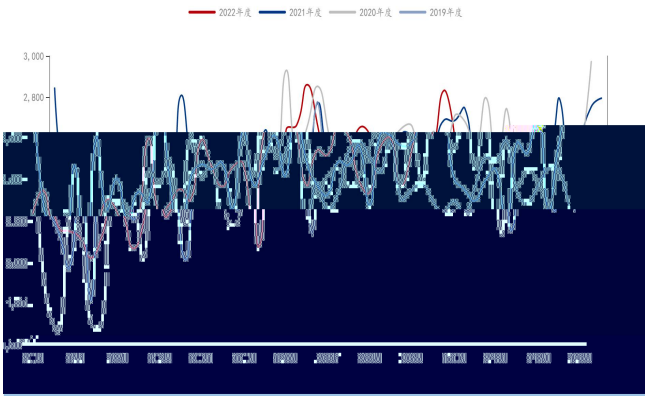

： ，

铁矿：到港量：45个港口（周）

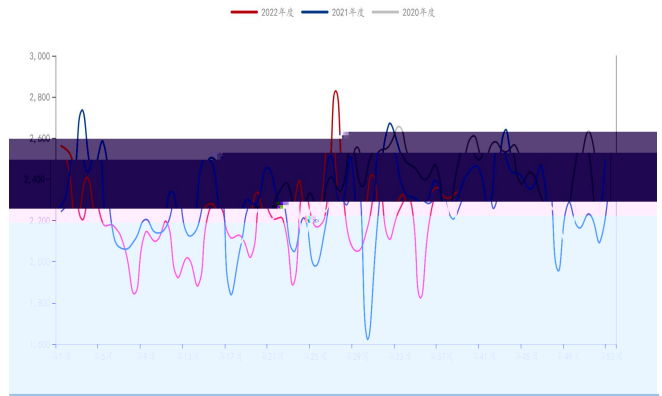

： ，

铁矿：发销量：必和必拓—中国（周）

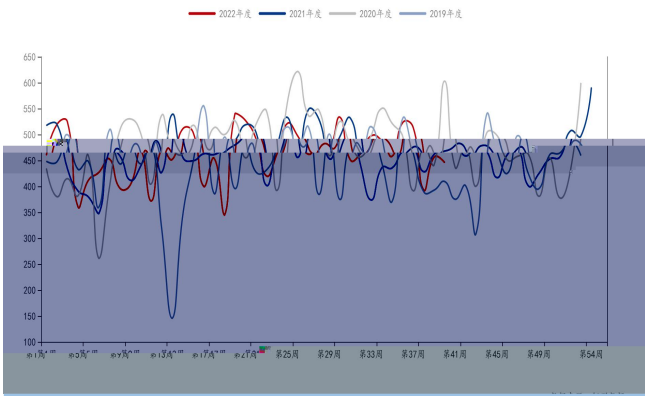

： ，

铁矿：发销量：淡水河谷（周）

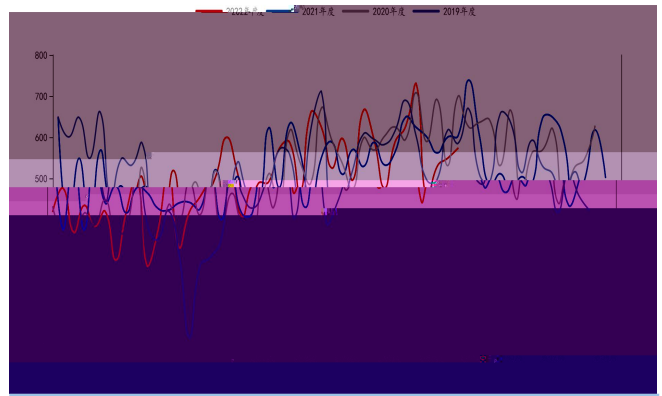

： ，

7

9 以 产 以

7

，与 ， 7 假 以 下 ， 假

， 了 ， 低位

10 ， “ 九 ” 传 “ 二 ” 下 仍

， 仍为 位 ， 也 低位， 下

使 仍 但 ， 仍 ， 且

会 以 下 产 ，

仍

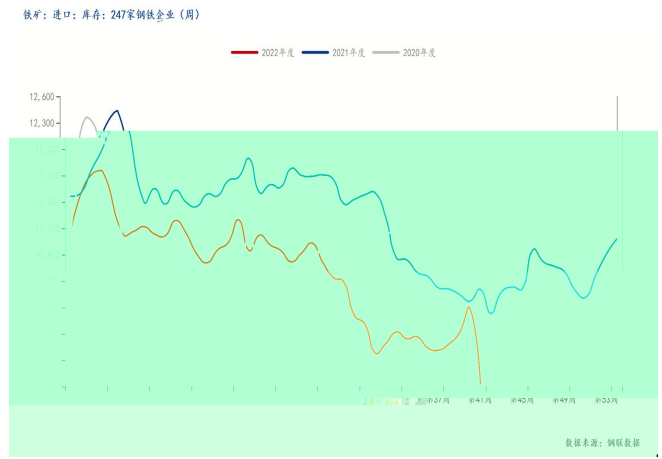
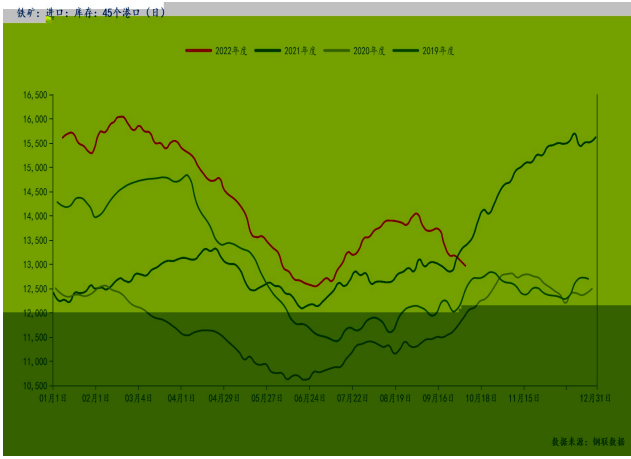

： ，

： ，

### 三、 劲吹但 动因 仍 ， 价 上 压

10 ， 9 业PMI 上 ，且 假 产

， 也 业中 也 产 信

“九 ” 传 “二 ” 下 仍 7

但 也 ， 仍 ，且 企9 假 仍

， 产修 之 仍 ； 9 业 下 11 4

75个 ， 下 仍 ， 不 ，

临 仍 ， 仍 ，

作 ，

10 ， “九 ” 传 “二 ” 下

仍 ，但 仍 ，且 会 以 下

产 ， ， 仍为

位且 也 低位 下， 仍 ，



作 ,

## 免

告于公信制,但信准及不作任何保。公司力  
告内、公,但告、和仅供参,不个人。

充分历及习、受力况,和使告内  
,不依告以取代判。依使告一切后,公  
司及作不任何任。

告、及仅反告发和判。在不同,公司  
可会发出与告、估及不一告。公司不保告含信  
保在。公司告含信可在不发出下做出修,  
关修。

公司保一切利。公司书可,任何个人不  
以、制、发、再分发他人任何侵公司。公司同  
、刊发,在允围内使,出为“咨”,且不  
告任何原、删和修。公司保关任力。告  
中使商、务及为公司商、务及。

东

: 3 B : 东 10  
 307 : 0519-85185598 : 0535-6957657  
 : 0519-85185598 传 : 0535-6957657

: 23 : 1111  
 中 B 1007 1008 中 T6-1905  
 : 0592-2231936 : 029-89557321  
 传 : 0592-2231936

上 业

: 180 : 上 558 668 A 16  
 E 1501 05  
 : 029-89824970 : 021-65688722  
 传 : 029-89824970 传 : 021-60446926

业

: (东) : 55 7 2 12  
 30 1302 02  
 : 0371-86676962 : 0917-3536626  
 传 : 0371-86676963 传 : 0917-3535371

业

: 东 267 : 11 京 中 B  
 B 501 7 703-2  
 : 0533-6270009 : 029-88825315, 029-88825325  
 传 : 0533-6270009

业

: 99 七 : 99 七  
 707 : 029-87206175 708 : 029-87206172  
 传 : 029-87206175 传 : 029-87206172

产 事业

: 99 七 : 99 七  
 708 : 029-87206176 718 : 029-87380130  
 传 : 029-87206176