



&

刘琳

F3031211

Z0014306



0 -



.

AP2110

1

00- -

AP2201 - AP2205

. .



9 2

2020

AP2110

AP2110

5500 /

AP2201

5500 /

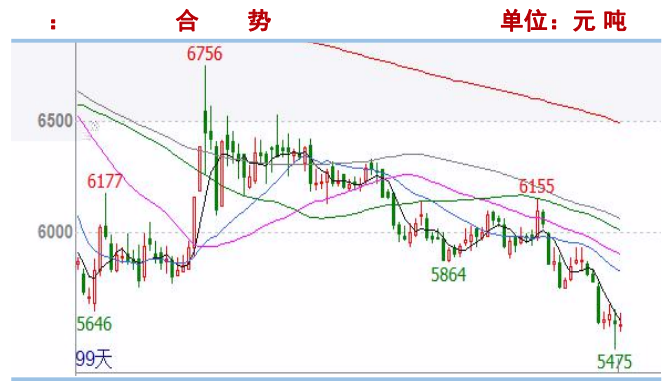

1.

2.5-2.8 /

8

8

2.0-2.5 /

1.7-1.8 /

2.0 /

3.0 /

2.5-2.8 /



1.5-2.6 /

0.5-1.0 /

2019-20

2.

4 2019 2020 220 5

8-9

9 2

69.8

74.97

8

80#

8 1.9 / 2.1 /

：内历作 变化况 单位：万吨

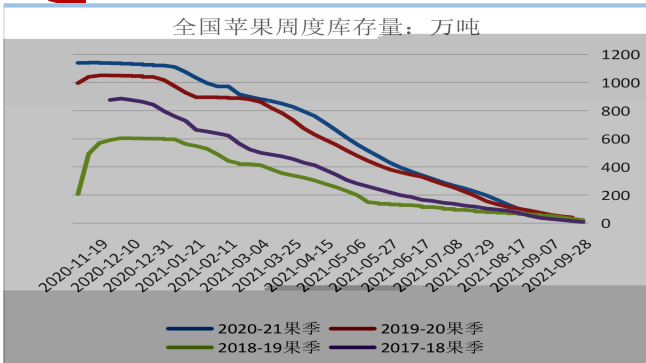

：内主产区 周分 单位：

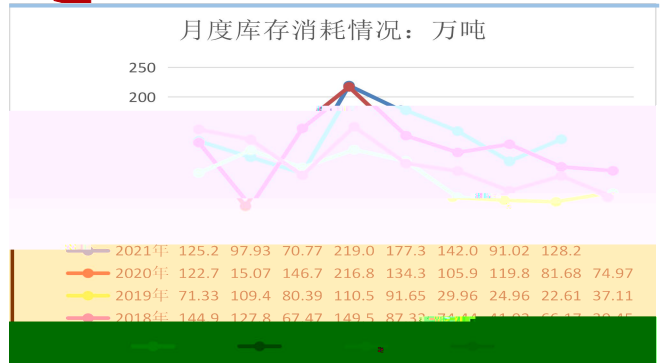



： 内主产区 周 分 单位：

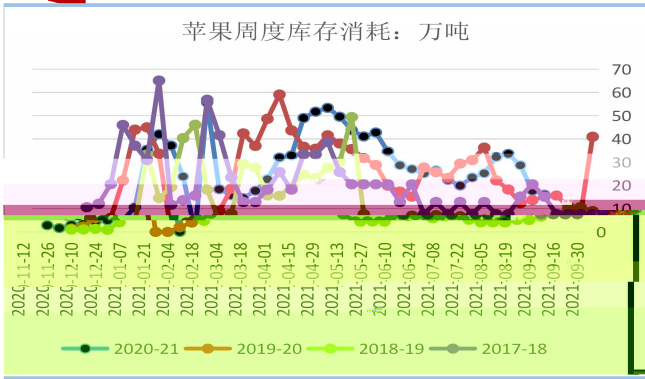

： 一 二 价 单位：元

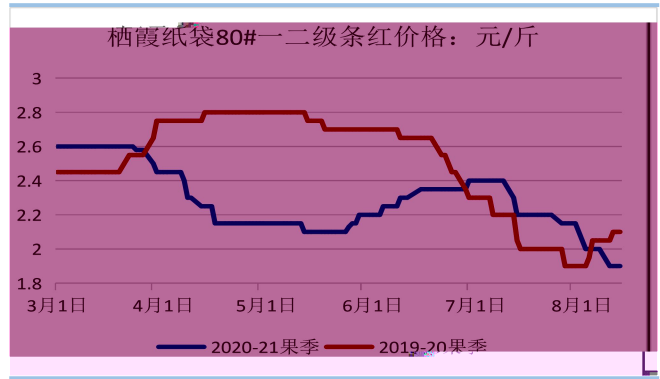

3.

2021

2019

2020

3960

4020-4090

2018

2.5-3.0 /

2020-21

1

0.35 /

1.7 /

2021-22

2.5 /

5500 /

4.

AP2110

10%

20%

15%

25%

10%

600 /

AP2010

6868

/

AP2110

6000-6200

500 /

5500-5800 /

2020

10

10

AP2110

： 交交割 与交割 价 单位： 元 吨

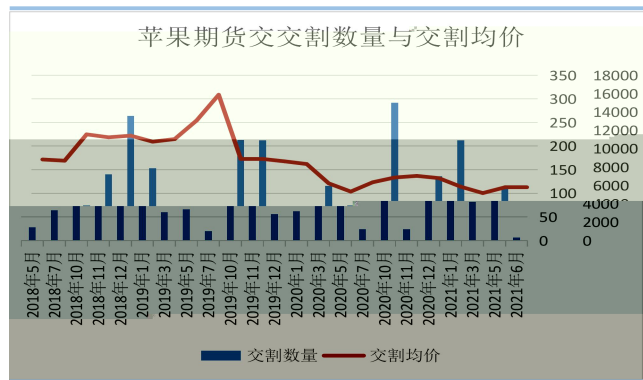

AP2110

AP2201-AP2205

“

”

0 0 - 0 - 0

0 - 00 00 0 0 -
0 -

0 0
0 - 0 000
0 - 000

0 0
0 - 0 0 -
0 - 0 0 -

0 0 - 0 0 - 0
0 - 0 0 - 0

0 - 0 0 - 0
0 - 0 0 - 0

0 - 0 99
0 - 0 0