1、美豆方面：

2、棕油产地方面：

3、国内市场方面

1

2

3 CNF /

4 /

5

6

9 & / & /

5 - /

菜油-棕榈油
4,000.00
3,500.00
3,000.00
2,500.00
2,000.00
1,500.00
1,000.00
500.00
0.00
2019-12-23
2020-01-23
2020-02-23
2020-03-23
2020-04-23
2020-05-23
2020-06-23
2020-07-23
2020-08-23
2020-09-23
2020-10-23
2020-11-23
2020-12-23
2021-01-23
2021-02-23

6 - /

豆油-棕榈油
1,400.00
1,200.00
1,000.00
800.00
600.00
400.00
200.00
0.00
2019-12-23
2020-01-23
2020-02-23
2020-03-23
2020-04-23
2020-05-23
2020-06-23
2020-07-23
2020-08-23
2020-09-23
2020-10-23
2020-11-23
2020-12-23
2021-01-23
2021-02-23

7

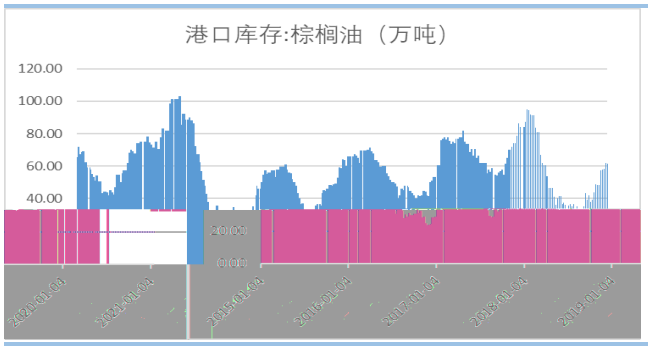
港口库存:棕榈油（万吨）
120.00
100.00
80.00
60.00
40.00
20.00
0.00

8

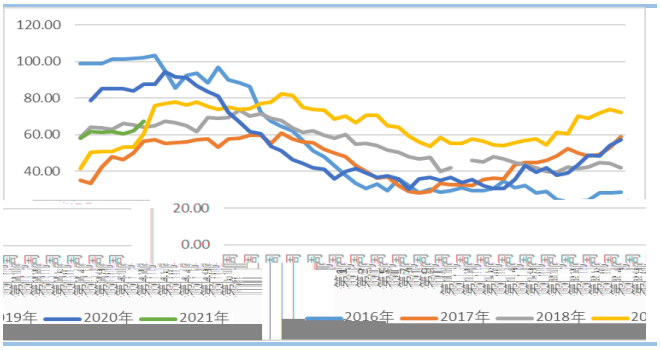
120.00
100.00
80.00
60.00
40.00
20.00
0.00
2020年
2021年
2016年
2017年
2018年

9

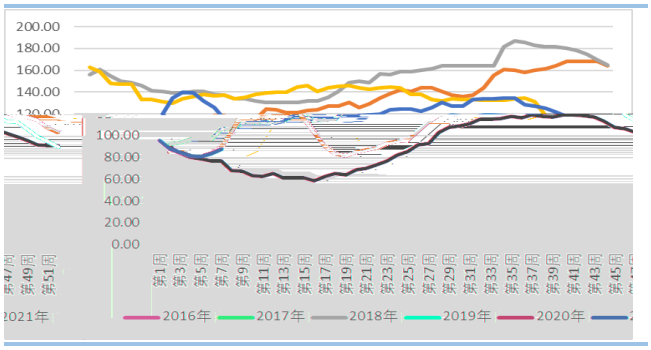
200.00
180.00
160.00
140.00
100.00
80.00
60.00
40.00
20.00
0.00
2016年
2017年
2018年
2019年
2020年