



&

F3013198

F3061473

Z0013365

" V"



1

90

50 /



价 上 50-100 元/ ， 上 五之 下 为 ， 京
上 3500-3520 元/ ， 3640-3670 元/ ， 3720-3730 元/ ， 3780-3800 元/

62% 价 90.63 元, 4.97 元, 62 价 93.25 元

企 二

品种	成本			价格			盈利		
	5.15	5.8	环比	5.15	5.8	环比	5.15	5.8	环比
螺纹钢	3418	3333	59	3600	3400	60	182	207	-25
（西北长流程）									
螺纹钢	3541	3502	39	3740	3710	30	199	208	-8
（西南长流程）									
螺纹钢	3295	3241	54	3530	3550	-20	235	309	-74
（西北长流程）									
螺纹钢长流程平均	3418	3359	59	3623	3600	23	205	241	-36
螺纹钢	3695	3741	-46	3710	3600	30	15	-61	76
（西南短流程）									
钢坯（唐山）	3001	2943	58	3170	3680	30	169	197	-28

上

主 9 : 上 价 上 ， 二 ， 价

上 ， 产 ， 三个 3418 元/ ， 上 59

9 信：

中 中 ； 东 3

： 1-4 份 2.5% 1-4 份, 产 企

业 下 12% 1-4 份, 下 19.3% 1-4 份, 全 产

下 3.3% 3 体中

5.44%, 0.28%; 产 184.87 万 , 0.58%, 3.64%,
1.34%; 产 191.31 万 , 6.31%, 4.93%, 1.34%

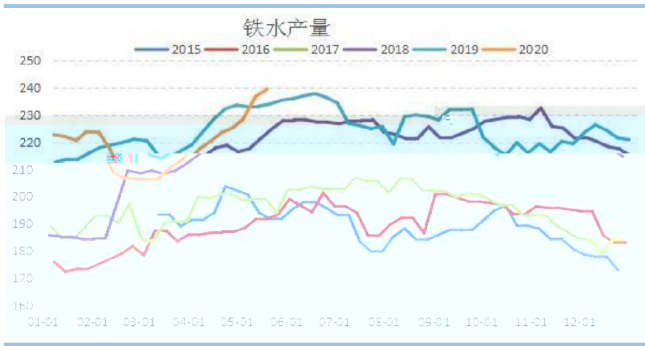
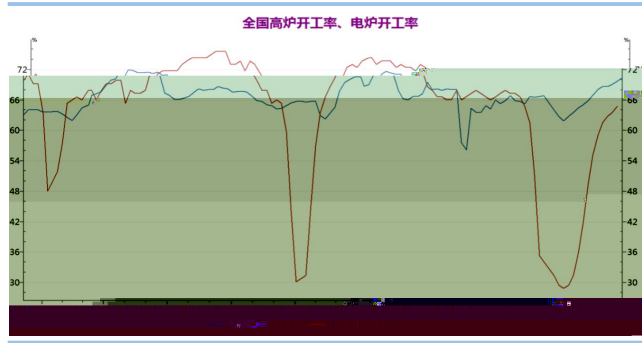

- (2) 产 : 产 381.31 万 , 12.33 万 ; 产 157.56 万 , 4.28 万 产 538.87 万 , 16.61 万
- (3) 产 : 247 89.84%, 1.56%; 产 239.41 万 , 2.16 万
- (4) : 全 71 企 产 85.19 万 , 3.8% 为 67.30%, 4.02%, 9.65% 产 , 价 下, 产 产 不会 4



8 3 440万 以上 (2019 全 10 400万) , 从
1-4 份 产 也 , 下 , 但 仍 ,

9 , 二 ,

(1) : 5 15 , 价 为 467.56 , 463.28 上
4.28 , 全 价 上

(2) : 5 15 , 价 为 465.3, 上 0.36%, 全
偏

(3) 237 全 交 : 5.15 五 28.64 万; 5.14 22.78 万; 5.13 三 22.49
万; 5.12 二 22.36 万 ; 5.11 23.69 万

九 下 全 五 2372.19 万 , 下 147.67 万 , 5.80%,
于 中

全国五大品种钢材库存变化

单位：万吨

类别	城市/品种	5月7日	5月14日	周涨幅	百分比	去年同期	同比涨幅	百分比
社会 库存	社会总库	1810.51	1710.44	-100.07	-5.53%	1215.52	494.92	40.72%
	螺纹	949.22	893.2	-56.02	-5.90%	632.72	260.48	41.17%
	线材	293.76	274.42	-19.34	-6.58%	149.93	124.49	82.97%
库存	热卷	325.63	305.96	-19.67	-6.04%	212.72	93.24	43.83%
	中板	107.09	103.33	-3.76	-3.51%	101.92	1.41	1.38%
	冷轧	134.81	133.53	-1.28	-0.95%	118.23	15.3	12.94%

(1) 会 1710.44 万 , 下 100.07 , 5.53%, 494.92 万 ,
40.72%; 中 下 75.36 万 , 上 384.97 万



(2) 661.75万 , 下 47.6万 , 6.71%, 195.47万 ,
41.92% 中: 下 45.28万 , 上 136.57万

(3) 主 会 () : 66万 (↓36), 20万 (↓10), 74万 (↓
64), 84万 (↓63), 31万 (↓37), 35万 (↓18), 47万 (↓13), 50万 (↓27)

(4)

产 , ; 3 八 值440万
以上 , 位 供 与 , 个

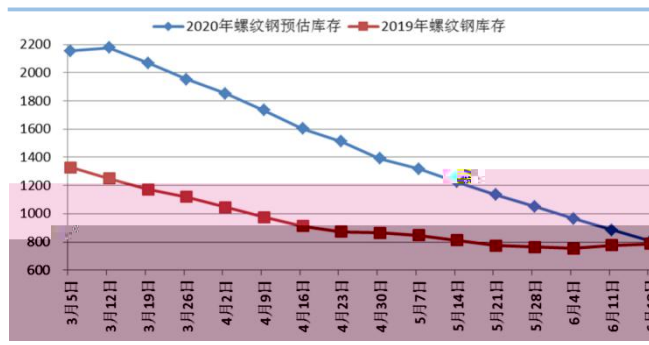

时间		库存	产量	需求	去年同期库存	库存同比差异
3月5日	第十周	2154.05	245.25	128.27	1,326.64	827.41
3月12日	第十一周	2176.89	248.75	225.91	1,248.54	928.35
3月19日	第十二周	2068.47	272.98	381.40	1,172.28	896.19
3月26日	第十三周	1953.09	290.10	405.48	1,118.83	834.26
4月2日	第十四周	1851.05	305.38	407.42	1,046.14	804.91
4月9日	第十五周	1739.56	311.56	400.83	1,046.14	693.42
5月14日	第二十周	1134.56	381.31	473.89	812.53	412.03
5月21日	第二十一周	1134.56	385.00	475.00	774.27	360.29
5月28日	第二十二周	1049.56	385.00	470.00	763.65	285.91
6月4日	第二十三周	964.56	380.00	465.00	752.91	211.65
6月11日	第二十四周	884.56	380.00	460.00	776.00	108.56
6月18日	第二十五周	804.56	375.00	455.00	785.91	18.65



上 10 价 于 上 , MACD 上 0 , , 但

9 , 下 3380-3400 元/



9 信：



=全 / , 值为 $1.23=1.1095/0.8984$, 低 0.04;
 为 93.25 元, 4.8 4 : 与 价 , 值 1.2
 100-110 元价 , 不 100 元以上

从 不 , 5-6 份 1.1 亿 , 价
 位

(1) 1995.60 万 , 268.20 万 中: 1533.80 万 ,
 203.40 万 , 中 1324 万 , 202.90 万 ; 461.80
 万 , 64.8 万

(2) 1649.90 万 , 232.40 万 中: 中 496.1 万 ,
 106.8 万 ; 中 526.50 万 , 26.6 万 ; FMG 中 266.70
 万 , 48.20 万 ; 387.60 万 , 77 万

(3) 5 8 1099 万 , 100 万 , 161 万



全 45 个 为 11094.90 万 , 94.06 万 , 300.607 万 ,
15.833 万

2020 年进口矿总库存变化推演表 单位：万吨

时间	四大矿山发中国量		进口矿到港量		全国 45 港疏港量			全国 45 港总库存	
	周量	周增减	周量	周增减	日均量	周量	周增减	周量	周增减
3 月 6 日	1661.60	/	1908.61	/	285.90	2001.30	/	12077.47	/
3 月 13 日	1433.40	-228.20	1941.46	32.85	301.11	2107.80	15.21	11911.13	-166.34
3 月 20 日	1811.70	378.30	2028.31	86.85	299.33	2095.31	-1.78	11844.13	-67.00
3 月 27 日	1674.60	-137.10	2024.68	-3.63	310.56	2173.92	11.23	11694.89	-149.24

6 月 26 日	2100.00	50.00	2150.00	20.00	308.00	2156.00	-2.00	10758.90	-6.00
----------	---------	-------	---------	-------	--------	---------	-------	----------	-------

62%普指价格走势

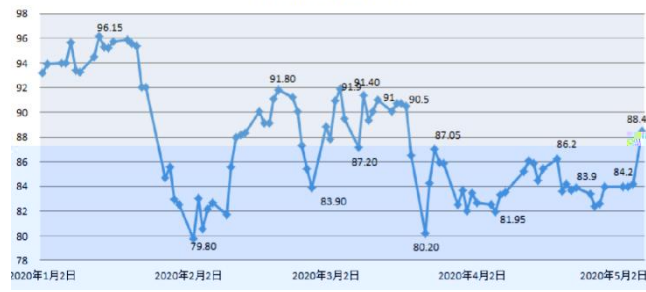



9 信：

全 100 企 为 64.34 万 ， 6.21 万 ；全 110 468.35 万 ， 3.09 万 ； 338 万 ， 7.5 万 仍 ， 但 ， 产 ， ； 产 价 不 ， 。

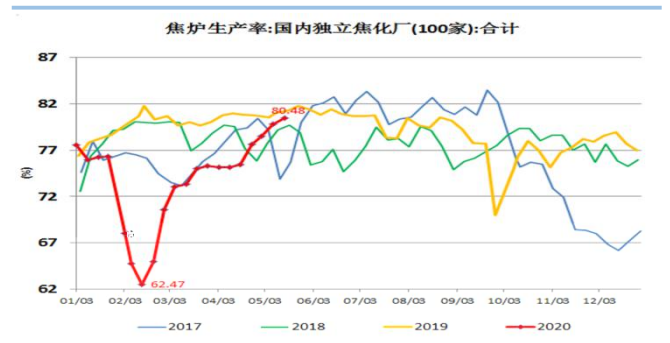
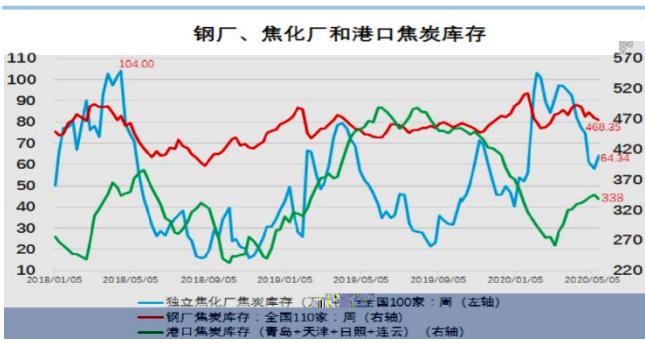

100 企 产 80.48%， 0.81% 企产 位，供 保 产 东 “以 ” ， 但 业(下， 体 供

全 企 ， 主 于 价下 下 价全 。 偏 ， 下 依 为 ， 二 50 元/

。 ， 企 会保 上



Mysteel 事业 全 30 , 全 92.44 元, 上
 上 19.04 元; 115.59 元, 上 上 19.08 元; 东 165.55
 元, 上 上 18.27 元; 二 24.1 元, 上 ; 91.43 元,
 上 上 7.04 元

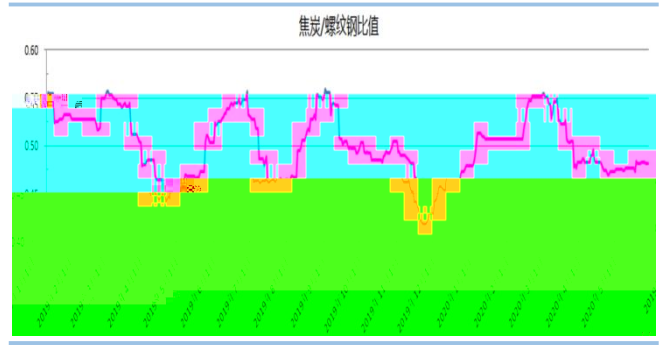
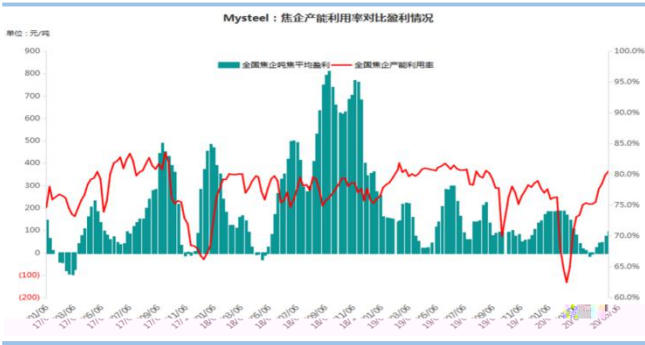

值为 0.48=1700/3530, , 0.02
 2019 值 0.50, 值为 0.56, 值为 0.42



"

"



	东		
： 中	： 东		
： 传	： 传		
	业		
： 传	： 东		
	业		
： 传	七	： 东	
	业		
： 中 业			业
： 三 中 东			八
： 传			
	业		
： 上 业			二
： 传			
	事业		
： 传	七		七
	事业		
： 产 事业			
： 传	七	： 99	七
	事业		
： 传			